



집배원이 전해 드리는
봄, 나들이

 **우정사업본부**
KOREA POST

30114 세종특별자치시 도움5로19 (어진동)
www.koreapost.go.kr/044-200-8893

10월 14일
크리스마스
이달배달

우정사업본부
KOREA POST



집배원이 전해 드리는
봄, 나들이

 **우정사업본부**
KOREA POST



집배원이 전해 드리는

봄, 나들이



우정사업본부

Content

봄이
드러오는 봄, 나들이

서울

- 14 향원정의 봄
- 15 녹음 가득! 서울식물원
- 16 성북천 벚꽃길
- 17 천호공원 철쭉길
- 18 장미터널과 장미축제
- 19 당현천 벚꽃길
- 20 캠퍼스의 봄! 건국대학교
- 21 아이리스 꽃밭! 창포원
- 22 도심에서 만나는 잠수함! 서울함공원
- 23 백제의 봄! 몽촌토성과 한성백제박물관
- 24 몽마르뜨공원과 세빛섬

경인

- 28 에텔바이스 스위스 테마파크
- 29 한강따라 유채꽃길
- 30 태산 패밀리파크
- 31 제암리 3·1운동 순국기념관
- 32 수리산 철쭉동산
- 33 도라산 평화공원과 자유의 마을
- 34 기분좋은 꽃길! 심학산
- 35 능내역 시간여행
- 36 고려산 진달래 축제
- 37 대부도 동주염전
- 38 지앤아트 스페이스
- 39 도청따라 벚꽃길
- 40 왕송호수 벚꽃길
- 41 백사 산수유 꽃길
- 42 영종 씨사이드 레일바이크
- 43 장봉도 인어상과 가막거리 전망대
- 44 오감을 깨우는 경기도어린이박물관

강원도

- 48 소양강댐 용너미길
- 49 강릉솔향수목원
- 50 맹방유채꽃축제
- 51 천곡천연동굴
- 52 을지전망대와 제4망굴
- 53 고즈넉한 봄! 휴휴암
- 54 삼시세끼 촬영지! 덕우리 대촌마을
- 55 온가족 체험공간! 알파카월드
- 56 산소 100리길과 아를테마수목원
- 57 간현관광지와 출렁다리
- 58 동강할미꽃마을과 병방치전망대
- 59 화진포호수와 거진항 드라이브
- 60 애니메이션 박물관과 로봇체험관

충청도

- 64 남북통일의 염원을 담은 각원사
- 65 영인산 자연휴양림
- 66 무심천 따라 벚꽃길
- 67 충주호 종댕이길
- 68 안면도 자연휴양림
- 69 소정리 벚꽃길
- 70 비단고을 산꽃축제
- 71 금수산의 고철! 정방사
- 72 천장호 출렁다리
- 73 청안 벚꽃길
- 74 봄에 더 아름다운 천방산
- 75 육지 속의 작은 바다! 예당저수지
- 76 솔뫼성지와 버그나 순례길
- 77 원산도 바다낚시와 오로봉
- 78 등대지기가 그리운 외로운 섬! 용도

Content

집배원이 전에 드리는 봄, 나들이

경상도

- 82 소원을 빌어봐! 불국사 황금돼지!
- 83 따스한 봄 기운 가득! 숲체원
- 84 벚꽃100리길과 오감공예 캠핑장
- 85 축제장길 벚꽃길
- 86 소백산 철쭉과 돼지바위
- 87 연오랑 세오녀 테마공원
- 88 한 폭의 수채화! 초간정
- 89 대부잠수교 유채꽃단지
- 90 알록달록한 별빛미술마을과 시안박물관
- 91 돼지 모양! 독봉산
- 92 해천향일운동 테마거리
- 93 오륜대 저수지와 돌레길
- 94 선진리성 벚꽃축제
- 95 꽃잔디 가득! 생초국제조각공원
- 96 월아산 우드랜드
- 97 원동 매화마을과 순매원
- 98 눈부신 삼광사 연등축제

전라도

- 102 유달산 돌레길
- 103 다압 매화마을
- 104 영산강 황포돛배
- 105 가우도 출렁다리와 저두리 글렘핑
- 106 천등산 꽃길
- 107 상위마을 산수유 꽃길
- 108 노을따라 드라이브! 백수해안도로

- 109 셋노란 유채꽃 가득! 유채마을
- 110 다도해 전경을 한 눈에! 도리산전망대
- 111 봄의 전령사 흥매화! 금둔사와 탐매마을
- 112 황홀한 비경! 금오도 비렁길
- 113 아름다운 꽃섬! 하화도
- 114 철쭉절정! 바래봉
- 115 고산자연휴양림
- 116 논개 생가지
- 117 금지배냇싹마을 유채꽃
- 118 일몰이 아름다운 망해사
- 119 탐영제 벚꽃길과 탐사의 천지탑

제주도

- 124 제주들불축제
- 125 문주란 자생지! 토끼섬
- 126 드넓은 풍광! 지미오름
- 127 푸른 청보리! 가파도
- 128 개성 넘치는 산지천꺾러리
- 129 푸른 하늘 가득! 제주드론파크
- 130 어린이 체험공간! 로봣스케어
- 131 녹차향 한가득! 서광다원
- 132 수련꽃 만발한 비밀의 연못! 선홍반못

부록

- 133 전국의 다양한 느린우체통

우정사업캐릭터 제제

우정사업캐릭터 제제는 제비를 의인화하여 표현하였으며, 밝은 모습으로 국민에게 희망과 행복을 전하는 우체국을 의미

- 2018 우체국예금보험 디지털 그림그리기 공모전 대상(충북대 사대부고 조효은 학생)-



우체국 뉴스룸

우체국뉴스룸

www.postnews.kr



국민과 더 가까운 디지털 소통 채널 우체국뉴스룸 앱을 통해 우체국의 소식을 실시간으로 확인해보세요!

우체국과 여행

www.posttravel.kr



우체국의 생생한 여행정보가 있는 우체국과 여행 집배원이 전하는 다양한 여행지와 맛집을 찾아보세요!



정우투어

(사)정우회 여행사업 Open!

믿을수 있는 우체국 간편 결제 서비스

포스트페이로

우편요금 결제하세요!

포스트페이 간편송금은

보안카드 NO! OTP NO! 수수료 NO!



우체국택배가 있습니다

정부기관으로서 신뢰할 수 있는 안심서비스
고객의 마음과 정성까지 전하는 감동서비스
우체국택배가 사랑받는 이유입니다.



2018년 국토교통부 택배서비스 평가 4년 연속 1위

2018년 한국산업의 고객만족도(KCSI) 택배분야 1위

2018년 국가고객만족도(NCSI) 택배서비스 부문 12년 연속 1위

집배원이 전해 드리는
봄, 나들이



 우정사업본부
KOREA POST

이 서울



14

향원정의 봄

시간이 더할수록 더욱 진한 향기가 흐르는 정자, 향원정

조선 후기, 경복궁에 있는 한 아름다운 정자 아래에서 왕과 그의 가족들은 휴식을 취했었다. 그곳이 바로 이름도 향기로운 향원정! 봄이 되면 정자 주변에 진달래 꽃이 활짝 피어 화사하게 수를 놓고, 연못 위 구름다리인 취향교는 주변의 나무들과 함께 어우러져 한 폭의 그림처럼 아름답다.

서울 종로구 사직로 161 경복궁 내 09:00-18:00 입장료 3,000원



출처: flickr

특산물

서울축산한우
서울중앙우체국
☎ 02-6450-1170

관광지

국립고궁박물관
국립민속박물관

교통편

지하철 3
경복궁역 하차

맛집

서울 종로구 종로 14, 한국무역보험공사빌딩 지하 11:00-20:00
Y 김치우동정식 11,000원, 돈가스우동정식 8,000원 ☎ 02-722-3775



동경암

평일에만 맛볼 수 있는 돈가스

매콤한 김치우동과 바삭한 돈가스의 조화가 일품인 김치우동정식을 비롯하여, 다채로운 메뉴들로 가득한 곳이다. 무엇을 먹을지 전혀 고민할 필요가 없다.

꿀팁 돈가스의 표기법

돈까스가 아니고 돈가스가 바른 표기다.

15

서울식물원

식물을 배우고 즐기는 시민들을 위한 푸른 쉼터

서울식물원에서는 식물과 상생해왔던 수 만년의 인류 역사와 문화를 생생하게 느낄 수 있다. 식물원을 찾아온 모든 사람들은 나이의 많고 적음을 떠나, 녹음이 가득한 싱그러운 분위기에서 안식과 영감을 얻을 수 있다. 숲과 호수, 습지와 각종 식물들을 한 번에 둘러보면서, 푸르른 생명력을 느껴보자.

서울 강서구 마곡동로 161 09:00-17:00



특산물

서양란
야생화

관광지

우장산
하준박물관

교통편

지하철 9
양천향교역 하차

맛집

서울 강서구 양천로49길17 10:00-21:00
Y 우렁탄장 7,000원, 시골청국장 7,000원 ☎ 02-3665-7947



토담

고향집 엄마 밥 같은 곤드레밥

엄마의 손맛이 그리울 때 가고픈 곤드레 밥 집이다. '곤드레'는 단백질, 칼슘, 비타민 A가 풍부하다. 양념장과 함께 먹으면 입안 가득 봄 내음이 퍼진다.

꿀팁 곤드레의 효능

소화를 촉진하고, 혈중 콜레스테롤 감소에 효과적이다.

16

성북천 벚꽃길

건강과 낭만 둘 다 잡는 성북천변의 벚꽃나들이

성북천은 운동하기 좋은 산책길이다. 평상시에도 사랑받는 곳이지만, 봄이 되어 벚꽃이 만개하면 이보다 더 아름다운 길도 드물다. 성북천변을 따라 조팝나무와 왕벚나무 꽃 이외에도 물고기, 오리 등을 감상할 수 있다. 건강과 낭만을 둘 다 잡을 수 있는 봄맞이 꽃길로 강력 추천한다.

📍 서울 성북구 동소문동2가 2-3 🕒 연중 무휴



특산물

경복궁쌀
서울성북우체국
☎ 02-3396-0123

관광지

길상사
간송미술관

교통편

지하철 4
성신대입구역 하차

맛집

📍 서울 성북구 화랑로25길 17 🕒 10:00-22:00
 🍽️ 우동정식 7,000원, 메밀국수 7,000원 ☎ 02-914-4060



메밀촌

50년 전통의 메밀 전문 음식점

2대째 운영 중인 메밀촌은 50년의 전통을 자랑한다. 이곳에서는 다양한 메밀요리를 맛볼 수 있고, 대표 메뉴인 사부사부식 만두 전골은 누구나 좋아할 만한 맛이다.

꿀팁 메밀의 효능

동맥경화를 예방하고, 자양강장의 효과가 있다.

17

천호공원 철쭉길

온 세대가 함께 즐기는 봄맞이 철쭉 축제

강동구 천호공원에서는 매년 봄마다 철쭉축제를 개최하였다. 2012년도부터 시작된 축제는 올해 4월에 벌써 8회째를 맞이한다. 전 세대가 다 함께 즐길 수 있는 다양한 봄맞이 문화행사와 체험 프로그램도 함께 준비 중이므로, 이번 봄에는 천호공원에서 오감을 만족시키는 철쭉의 향연에 꼭 빠져보자.

📍 서울 강동구 올림픽로 702 🕒 연중 무휴



출처: 서울시

특산물

돼지족발

관광지

암사생태공원
허브전문공원

교통편

지하철 5
천호역 하차

맛집

📍 서울 강동구 진황도로47길 64 🕒 16:00-24:00
 🍽️ 양념등갈비 12,000원, 왕갈비 12,000원 ☎ 02-479-4033



길동 안개네 등갈비

가격 대비 고퀄리티의 등갈비 맛집

길동 주책가 골목에 위치한 안개네 등갈비는 저렴한 가격으로 살이 두툽한 돼지갈비를 맛볼 수 있는 곳이다. 밑반찬은 채소 위주로 다양하게 제공된다.

꿀팁 돼지고기 고르는 법

색깔이 선명하고 윤기가 있는 담홍색이 좋다.

018

장미터널과 장미축제

수천만 송이의 장미가 수놓은 5월의 명소

매년 5월 중순에 중랑구 장미터널 일대에서 장미꽃 축제가 개최된다. 중랑구 장미축제에서는 날짜별로 다른 콘셉트를 가지고 다양한 콘텐츠를 선보이고 있다. 곳곳에 아름다운 포토존도 많이 있다. 특히 밤에는 LED 장미와 화려한 불꽃쇼 등을 볼 수 있어 더욱 아름답다. 이번 기회에 장미향에 흠뻑 빠져보자.

📍 서울 중랑구 중랑천로 332 🕒 연중 무휴



출처: 서울시

특산물	관광지	교통편
장미막걸리	용마폭포공원 중랑캠핑숲	지하철 6 태릉입구역 하차

맛집

📍 서울 중랑구 면목로 287 🕒 11:00~24:00
 🍷 아구찜 28,000원, 꽃게탕 13,000원 ☎ 02-494-0044



찜집

15년 전통의 푸짐함과 맛으로 유명한 집

저렴한 가격으로 푸짐하게 먹을 수 있는 착한 해물찜 맛 집. 기본 안주로 미역국, 콘 샐러드, 번데기 등이 제공되며 셀프 바가 있어 리필이 가능하다.

꿀팁 새우 구입 요령

몸체가 투명하고 윤기 나며, 껍질이 단단한 것이 좋다.

019

당현천 벚꽃길

그림 같은 풍경을 선사하는 당현천 벚꽃길

서울 동네 한복판에 그림 같은 풍경을 선사하는 벚꽃길이 있다. 낙하하는 벚꽃비의 풍경은 중랑천을 거쳐 한강까지 이어진다. 당현천 벚꽃길의 매력은 봄에만 있는 것이 아니다. 주민들의 산책로이자, 저녁에는 운동코스로도 손색없어 사계절 내내 사랑받고 있는 아름다운 길이다.

📍 서울 노원구 중계동 🕒 연중 무휴



특산물	관광지	교통편
먹골배 서울노원우체국 ☎ 02-950-3226	수락산 불암산	지하철 7 중계역 하차

맛집

📍 서울 노원구 한글비석로 8길 29 🕒 12:00~22:30
 🍷 삼겹살 13,000원, 김치전골 6,000원 ☎ 02-930-0202



청암회관

삼겹살이 맛있는 맛집

촉촉한 육즙이 살아있는 청암회관 삼겹살은 인근 주민들도 즐겨 찾고, 화식도 자주 하는 맛 집이다. 점심 메뉴도 구성되어 있어 직장인들도 즐겨 찾는다.

꿀팁 돼지고기와 맞는 궁합음식

새우젓은 기름진 돼지고기의 소화를 촉진한다.

020

건국대학교

젊음과 낭만이 넘치는 대학가 체험

건국대학교 교정의 녹지 공간 조성은 탁월하다. 울창한 나무들은 청춘의 배운 터답게 드넓고 청창하다. '일감호' 라는 호수가 있어서 산책 및 데이트 코스로도 탁월하다. 무엇보다 건국대학교 봄 축제인 '대동제' 가 유명하다. 청춘들의 넘치는 활력과 봄처럼 푸르고 밝은 기운을 체감해보자.

📍 서울 광진구 능동로 120 🕒 연중 무휴



출처: 건국대학교

특산물

먹골배
서울광진우체국
☎ 02-2049-0550

관광지

독서 유원지
아차산 생태공원

교통편

지하철 2
건대입구역 하차

맛집

📍 서울 광진구 아차산로 444, 와이앤오피스텔 102호 🕒 10:00-22:00
 🍷 생삼겹살 12,000원, 김치찌개 7,000원 ☎ 02-456-8447

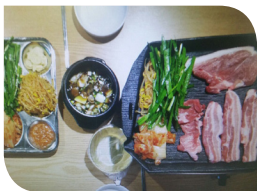

항금돼지

신선한 숙성 돼지고기 전문점

숙성된 고기를 당일 판매하며, 소진되면 마감한다. 한돈 인증점으로 맛이 좋고 양도 푸짐하다. 구의동 맛 집으로, 화식하기 좋은 장소로도 유명하다.

꿀팁 삼겹살과 오겹살의 차이

돼지껍데기가 있으면 오겹살, 없으면 삼겹살이다.

021

창포원

도심 속에서 펼쳐지는 푸른빛 아이리스 세상

창포원은 30만 본의 아이리스 꽃이 심어진 '붓꽃원' 과 함께 각종 수생식물과 습지생물을 관찰할 수 있는 '습지원' 등 12개의 테마로 이루어진 도심 속 야외 특수 식물원이다. 온 가족의 나들이에 손색이 없으며, 도봉산과 수락산으로 이어진 둘레길을 통해 푸른 대자연 느낄 수도 있다.

📍 서울 도봉구 마들로 916 🕒 연중 무휴



특산물

경복공쌀
서울도봉우체국
☎ 02-3499-3600

관광지

연산군묘
둘리뮤지엄

교통편

지하철 1
도봉산역 하차

맛집

📍 서울 도봉구 도봉로118길 10 🕒 11:00-23:00
 🍷 아메리카노 4,000원, 카페라떼 4,500원 ☎ 070-7740-0259



카페작약

마카롱이 맛있는 카페

다양한 종류의 신선한 마카롱을 커피와 함께 맛볼 수 있는 카페이다. 커피와 차 맛도 일품이지만, 섬세하고 아름다운 인테리어에서 사장님의 고민을 느낄 수 있다.

꿀팁 마카롱이란

작고 동그란 모양으로 프랑스의 대표적인 쿠키이다.

022

서울함공원

도심 속 한강에서 만나는 퇴역 군함의 변신

2017년 11월에 개관한 서울함공원은 우리나라의 국방을 책임지던 군함을 한강에서 만날 수 있는 곳이다. 잠수함, 참수리고속정, 서울함 등 3척의 퇴역 군함이 전시되어 있다. 어린이들과 함께 실제 군함의 내부를 볼 수 있는 기회이다. 또한 배 만들기, 세일러복 체험활동 등을 할 수 있다.

📍 서울 마포구 마포나루길 407 🕒 10:00-20:00 🎫 입장료 3,000원



출처: 한국관광공사

특산물

새우젓
서울마포우체국
☎ 02-6901-7669

관광지

망원한강공원
경의선책거리

교통편

서울역
- 7011번 탑승
- 망원1동주민센터 하차

맛집

📍 서울 마포구 망원로97 🕒 11:30-22:00
🍽️ 막창 16,000원, 곰창 18,000원 ☎ 02-332-1411



청어람

곰창전골로 유명한 맛집

서울 망원동 우체국 뒤편에 위치해 있어, 직원들도 엄지 척하는 맛 집. 곰창국이 류도 맛있지만, 집내 전혀 없이 푸짐한 곰창전골을 더 추천한다.

꿀팁

막창의 성분
소의 네 번째 위로, 단백질과 아미노산이 풍부하다.

023

몽촌토성과 한성백제박물관

벚꽃이 흐드러진 봄에 느끼는 백제의 숨결

몽촌토성은 백제시대에 흙으로 만들어진 토성으로 '88 서울올림픽개최'를 위해 올림픽공원을 만드는 과정에서 발견되었다. 토성과 함께 발굴된 많은 군사적 유물은 한성백제박물관에서 확인하면 된다. 벚꽃이 흐드러진 봄날에 백제의 숨결을 느끼며 역사의 발자취를 더듬어 볼 수 있다.

📍 서울 송파구 올림픽로 424 🕒 연중 무휴 🎫 입장료 3,000원



출처: 국민체육진흥공단

특산물

파오파오 만두

관광지

몽촌역사관
소마미술관

교통편

지하철 8
강동구청역 하차

맛집

📍 서울 송파구 백제고분로41길 43-21 🕒 11:30-22:00
🍽️ 봉골레 16,000원, 라자냐 18,000원 ☎ 02-422-1210



엘리트리틀이테리

잠실 송리단길 대표 이탈리아 음식점

재료 본연의 맛이 풍성하게 느껴지는 봉골레, 채소 루꼴라가 듬뿍 올라가 새롭지만 기본에 충실한 라자냐 등 정성을 다한 메뉴와 서비스 최고상이다.

꿀팁

봉골레의 뜻
봉골레(Vongole)는 조개를 뜻하는 이탈리아어이다.

몽마르뜨공원과 세빛섬

한국과 프랑스의 감성이 어우러진 산책길과 꽃을 형상화한 인공섬

몽마르뜨공원은 한국과 프랑스의 감성이 어우러진 산책코스이다. 봄꽃을 만끽할 수 있는 벚꽃터널을 지나, 누에다리에서 멋진 야간사진을 촬영하고 버스에 올라 세빛섬으로 향한다. 세빛섬은 국내 최초로 반포대교 남단 수상에 꽃을 형상화하여 조성된 인공섬으로 색다른 수변문화를 느낄 수 있다.

● 서울 서초구 반포동 ● 연중 무휴



출처: flickr

특산물	관광지	교통편
서양란 야생화	국립중앙도서관 달빛무지개분수	서울역 → 401번 버스 탑승 → 한강시민공원 입구 하차

맛집

- 서울 서초구 올림픽대로 683 세빛섬 ● 11:30-22:00
- 버섯 크림스프 12,000원, 고르곤졸라 17,000원 ● 02-533-0077



에라

한국인 입맛에 맞춘 이탈리아 레스토랑

자연미 가득한 재료를 이용하여 만드는 이탈리아 음식점이다. 세빛섬 안에 위치하여 마치 넓은 강에 크루즈를 타고 식사를 하는 듯한 느낌을 준다.

꿀팁 화이트와인 고르는 방법
화이트와인은 대체로 맑고 투명할수록 고급이다.

우정사업본부

2017년 대한민국 명품브랜드 온라인쇼핑 부문 대상



2017년 대한민국 명품브랜드 대상에서 우체국쇼핑은 온라인쇼핑 부문 대상을 차지했다. 우체국쇼핑은 2015년, 2016년, 2017년 3년 연속 수상하는 쾌거를 올렸다.

제22회 한국유통대상 산업통상자원부 장관상 수상

우체국쇼핑은 제22회 한국유통대상에서 입지리 창출 및 지역 경제 공헌에 기여한 공로로 산업통상자원부 장관상을 수상했다. 대한민국 유통 산업 분야를 대표하는 권위 있고 전통 깊은 시상식에서 우체국쇼핑이 인정받은 것이다.

품질안심
가격안심
배송안심



2017년 대한민국 2017 공공서비스 분야 대상



스마트폰 또는 태블릿 PC에서 운영되고 있는 앱 및 모바일 웹사이트 대상으로 전도유량한 모바일 콘텐츠를 발굴하기 위해 마련된 '모바일 워드 코리아 2017'에서 우체국쇼핑이 공공서비스 분야 대상을 수상했다.

대한민국
1588-1300
안심
mall.epost.kr
프로젝트

우체국쇼핑이 합니다

post^{MAK}mall
우체국 쇼핑

우체국
1588-1300
mall.epost.kr



모바일 앱

모든 검색창에 **우체국쇼핑** 을 검색하세요.

집배원이 전해 드리는
봄, 나들이



 우정사업본부
KOREA POST

02 경인



에델바이스 스위스 테마파크

한국에서 즐기는 작은 스위스 마을 축제

테마파크 에델바이스는 스위스의 작은 마을 축제를 주제로 만들어졌다. 스위스에서 보고 느낀 아름다운 숲과 마을, 따뜻하고 친절한 사람들의 미소를 경기도 가평의 아름다운 자연환경 속에서 고스란히 재현하였다. 이국적인 풍경을 즐기며 여유로운 시간을 보내고, 화사한 기념사진을 남길 수 있다.

경기 가평군 설악면 다락재로 226-57 | 09:00-18:00 | 입장료 10,000원



출처: 한국관광공사

특산물

가평 잣
가평우체국
☎ 031-582-2001

관광지

청평 호반
아침고요수목원

교통편

올림픽대로
→ 서울양양고속도로
→ 유명로

맛집

경기 가평군 설악면 한서로124번길 16-12 | 11:00-20:30
달맞이 정식 17,000원, 초롱정식 12,000원 | ☎ 031-585-4322



들풀

연잎을 이용한 건강한 한 끼

가평에 위치한 들풀농원은 직접 키운 연잎으로 청국장을 끓이고, 연잎밥을 만든다. 된장향이 가득한 들풀에서는 구수하고 건강한 한 끼가 기다린다.

꿀팁 연잎의 효능

항산화작용을 촉진하고, 혈관질환 개선에 도움을 준다.

한강따라 유채꽃길

샛노란 유채꽃이 넘실대는 한강 시민공원

봄꽃이 절정을 이루는 봄날에 유유히 흐르는 한강을 따라 노랗게 물든 유채꽃들이 기다린다. 수도권 최대의 유채꽃 단지로, 매년 5월이면 유채꽃 축제가 열린다. 사랑하는 가족, 연인, 친구들과 유채꽃 사이로 조성된 산책로를 걸으면서 좋은 추억도 남겨보고, 화사한 유채꽃 물결을 만끽해보자.

경기 구리시 토평동 829-2 | 연중 무휴



특산물

먹골배
구리우체국
☎ 031-560-0000

관광지

동구릉
장자호수공원

교통편

서울외곽순환고속도로
→ 강동대로
→ 강변북로

맛집

경기 구리시 안골로 103번길 42 | 11:00-24:00
야채곱창 8,000원, 순대곱창 10,000원 | ☎ 031-563-5005



보배곱창

매콤 쫄깃한 곱창을 저렴하게 즐길 수 있는 곳

구리 전통시장의 '돌다리 곱창 골목'에서 '보배곱창'은 이곳의 역사이다. 매콤하고 쫄깃한 곱창과 푸짐한 야채, 떡, 당면 등을 저렴한 가격에 즐길 수 있다.

꿀팁 순대의 지역별 특징

함경도에는 동태순대, 강원도에는 오징어순대가 있다.

30

태산 패밀리파크

분수대, 물놀이장, 공예체험장, 야생초화원 등을 갖춘 가족공원

태산패밀리파크는 하성면 양택리 태산 아래 터를 잡았다. 분수대와 물놀이장, 공예체험장, 야생초화원, 산책로 등 다양한 부대시설을 갖춘 놀이공원이다. 또한 유럽의 고성을 연상시키는 새롭게 단장된 어린이 놀이터는 도심에서 갇혀 있던 아이들의 호기심과 상상력을 자극하고 즐거움을 선사한다.

📍 경기 김포시 하성면 하성로 585 🕒 09:00-19:00



특산물

옥동자 김
김포우체국
☎ 031-8048-0010

관광지

평화누리길
한재당

교통편

제2경인고속도로
→ 서울외곽순환고속도로
→ 김포한강로

맛집

📍 경기 김포시 하성면 태산로 18 🕒 17:00-24:00
₩ 막창 24,000원, 가브리살 12,000원 ☎ 031-985-3730



국수랑 막창이랑

국수와 막창의 환상적인 조합

‘국수랑 막창이랑’은 막창과 국수를 같이 먹으면서, 국수의 삼삼한 맛이 막창의 쫄깃한 맛을 더욱 살려준다. 냄새도 없고 맛있다는 평이 줄을인다.

꿀팁 가브리살의 위치

돼지의 목심과 등심의 연결부위에 있는 살코기를 말한다.

31

제암리 3.1운동 순국기념관

일제강점기의 가슴 아픈 탄압을 기록한 곳

1919년 4월 15일 제암리에서 일제의 만행에 의해 잔인하게 희생당한 29인을 추모하기 위해 건립한 기념관이다. 1982년 9월, 희생자에 대한 대대적인 유해 발굴 작업이 실시되었고, 이후 사적 제229호로 지정되었다. 이곳에서는 유가족의 삶을 주제로 한 전시물도 함께 감상할 수 있다.

📍 경기 화성시 향남읍 제암길 50 🕒 10:00-18:00



특산물

수라청쌀
화성우체국
☎ 031-8015-9516

관광지

남양성지
월문은천

교통편

서해안고속도로
→ 서해로
→ 제암길

맛집

📍 경기 화성시 향남읍 3.1만세로 1000 🕒 11:30-22:00
₩ 왕돈가스 9,900원, 씨푸드정식 11,900원 ☎ 031-8059-6502



돈가스클럽

남녀노소 모두 좋아하는 돈가스

바삭바삭한 돈가스가 일품이다. 돈가스샐러드와 여러 종류의 화덕피자도 풍미가 훌륭하다. 세트메뉴도 있어 가족이나 연인들의 데이트 코스로도 좋다.

꿀팁 돈가스 보관방법

냉장 보관하였다가 기름에 다시 튀겨서 먹는다.

32

수리산 철쭉동산

분홍빛이 만발하는 군포시 철쭉동산

매년 4월 말에서 5월 초까지 군포시는 분홍빛 물결로 장관을 이룬다. 백만 그루의 철쭉들이 활짝 피어 화사한 아름다움을 선사하고, 철쭉축제 개최로 다양한 공연 등 볼거리, 먹을거리가 풍부하다. 눈과 입이 즐거운 철쭉축제에 참여하면 색다른 봄맛이를 경험할 수 있으며, 추억도 쌓을 수 있다.

📍 경기 군포시 수리동 1152-10 🕒 연중 무휴



특산물

생닭
군포우체국
☎ 031-396-8014

관광지

수리산 산림욕장
초막골 생태공원

교통편

서울외곽순환도로
→ 산본로
→ 고산로

맛집

📍 경기 군포시 광정로 58 🕒 17:00-24:00
🍽️ 곱창 16,000원, 소곱창전골 15,000원 ☎ 031-395-9792



풍성곱창

노릇하게 구워진 기름진 곱창의 맛

풍성곱창은 한번 맛보게 되면 반하는 맛이다. 고소하고 쫄깃쫄깃한 맛이 젓가락을 내려놓기 힘들게 한다. 밑반찬도 깔끔하고, 특히 어묵탕은 칼칼해서 맛나다.

꿀팁 갈매기살의 위치

돼지의 횡격막과 간 사이에 있는 살코기이다.

33

도라산 평화공원과 자유의 마을

비무장지대(DMZ)에 서서 통일을 꿈꾸다

매화가 활날리는 아름다운 도라산 평화 공원 옆에 조용한 마을이 있다. 평화와 통일의 날을 염원하며 비무장지대(DMZ) 내에 있는 유일한 마을이 바로 이곳 '자유의 마을'이다. 약 50여 세대로 이루어진 마을에는 농업을 주로 하고 있으며, 남북 분단의 현실을 피부로 느낄 수 있는 곳이다.

📍 경기 파주시 군내면 🕒 연중 무휴



특산물

장단콩
파주우체국
☎ 031-940-9065

관광지

오두산 통일전망대
감악산 출렁다리

교통편

서울외곽순환고속도로
→ 자유로
→ 통일로

맛집

📍 경기 파주시 광탄면 소령원길 16 🕒 09:30-21:30
🍽️ 된장 정식 10,000원, 청국장 정식 10,000원 ☎ 031-957-6202



소령원 장단콩 두부마을

최고의 웰빙 음식

파주지역은 콩이 유명하여 유달리 두부 음식이 유명하다. 이 식당의 청국장은 깊고 구수한 맛이 일품이며, 된장찌개와 콩비지 찌개도 추천한다.

꿀팁 콩의 효능

성인병을 예방하고, 노화 방지에 도움을 준다.

34

심학산

촉촉한 휴길에서 봄내음을 맡다

포장된 길에 지친 발걸음을 돌려 심학산으로 향해보자. 지친영혼을 위로해주는 상쾌한 봄 향기와 완만한 휴길이 기다리고 있다. 둘레길을 따라 걷다보면 몸과 마음이 편안해진다. 가파르지 않은 산이지만, 정상에 올라서면 시야를 가로막는 건물이 없어 드넓은 풍경을 마음껏 누릴 수 있다.

📍 경기 파주시 고하로 681번지 118 🕒 연중 무휴



특산물

장단콩
파주우체국
☎ 031-940-9065

관광지

오두산 전망대
프로방스 마을

교통편

경부고속도로
→ 울림퓍대로
→ 자유로

맛집

📍 경기 파주시 탄현면 새오리로 106 🕒 11:00-21:00
 🍽 말미음막국수 7,000원, 말미비빔막국수 8,000원 ☎ 031-8071-3350



삼겹살

최고급 한우의 고기말이 맛집

삼겹살에서는 상호대로 맛에 대한 고집이 센 곳이다. 높은 신선도와 고품질 유지를 위해 정해진 하루 판매량만큼만 만들며, 한우의 맛은 최상이다.

꿀팁 막국수의 뜻

메밀국수를 김치 국물에 말아 먹는 강원도 향토음식이다.

35

능내역 시간여행

1988년대로 떠나는 기차역 타임슬립

중앙선 능내역은 1956년에 간이역으로 출발해서 2008년에는 폐역 되었다. 현재는 기차역의 역할을 하지 않고, 빛바랜 사진들로 역사가 채워져 있으며, 철로 위에 멈추어 선 열차는 카페로 운영되고 있다. 옛 기차역의 추억을 떠올리며 아름답고 소담한 풍경을 즐길 수 있으며, 인근에 자전거 산책길도 있다.

📍 경기 남양주시 조안면 능내리 🕒 연중 무휴



특산물

계명주
남양주우체국
☎ 031-590-0700

관광지

다산유적지
두물머리

교통편

서울외곽순환도로
→ 중부고속도로
→ 미사대로

맛집

📍 경기 남양주시 덕릉로 1071번길 34-12 🕒 11:00-22:00
 🍽 썸밥정식 15,000원, 파전 15,000원 ☎ 031-527-2255



목향원

산수와 함께 즐기는 직화불고기 썸밥

산 밑에 있는 목향원은 유기농으로 재배한 채소만을 제공해준다. 한입 먹는 것만으로도 건강해지는 느낌이 들고, 수려한 풍경과 정갈한 밑반찬은 덤이다.

꿀팁 소고기 고르는 법

색이 연하고 육즙이 많아야 부드럽고 맛있다.

36

강화 고려산 진달래축제

맑은 공기와 진달래 군락지의 아름다움을 느끼다

고려산 진달래축제에서는 강화의 유구한 역사 문화와 강화의 청정한 자연환경을 단숨에 체험할 수 있는 축제이다. 일상에 지친 도시인에게 새로운 활력을 북돋우는 웰빙 축제로, 등산과 꽃을 즐기는 이들에게 추천한다. 화사한 매력을 물씬 뽐내는 진달래의 향취를 느끼며, 봄맞이 산행을 해보자.

📍 인천 강화군 하점면 강화대로 994-19 🕒 연중 무휴

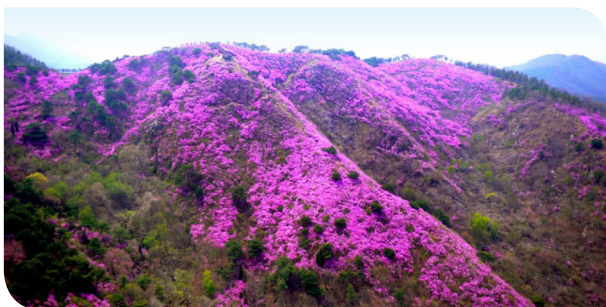

특산물

강화인삼
강화우체국
☎ 032-934-6640

관광지

보문사
동막해변

교통편

김포한강로
→ 김포대로
→ 48번국도

맛집

📍 인천 강화군 화도면 가능포로89번길 11 🕒 09:00-20:00
 📍 강원장 비빔밥 12,000원, 두부김치 12,000원 ☎ 032-937-6479



편가네된장

속이 짝 찬 간장게장

편가네 된장은 강화도에 가면 꼭 한번 들러야 하는 음식점이다. '강화군이 인정한 맛있는 음식점'으로 선정되었으며, 특히 속이 짝 찬 간장게장을 추천한다.

꿀팁

게 손질 방법
술로 몸통 껍질을 깨끗이 닦고, 흐르는 물에 씻는다.

37

대부도 동주염전

아이와 함께 소금의 귀중함을 배울 수 있는 곳

대부도 동주염전은 1953년도에 시작해서 지금까지 재래방식을 고집하여 소금을 채취한다. 태양의 열과 바람의 기운을 모아 천일염을 만들어서 상품성이 뛰어나며 그 맛 또한 최상이다. 염전 체험장에서는 천일염을 만드는 방법을 소개하고 직접 체험하면 소금의 소중함을 깨달을 수 있다.

📍 경기 안산시 단원구 동주길 46 🕒 연중 무휴



특산물

천일염
안산우체국
☎ 031-483-0014

관광지

구봉도
누에섬전망대

교통편

제3경인고속화도로
→ 서해안도로
→ 대부황금로

맛집

📍 경기 안산시 상록구 반월천북길 139 🕒 11:00-22:00
 📍 봉골레 파스타 15,900원, 그란샐러드 11,900원 ☎ 031-437-2045



유니스의 정원

실내정원이 아름다운 레스토랑

입구부터 색다르다. 레스토랑에 방문했지만, 마치 멀리 해외여행을 온 것 같은 기분이 든다. 실내정원이 아름답고 먹음직스러운 스테이크가 일품이다.

꿀팁

스테이크 굽는 법
센 불에서 고기를 튀길 듯 구워야 맛있다.

지앤아트스페이스

모든 이들에게 행복한 기억을 선사하는 공간

지앤(Zien)은 '땅 지(地)'와 영어의 'and'를 합성한 단어이다. 흙으로부터 무한히 퍼져 나오는 삶과 예술의 새로운 가능성이라는 의미를 담고 있는 공간을 만들 고자 하였다. 이곳에서는 '일상생활에서 살아 움직이는 예술'을 모토로, 다양한 장르의 전시와 행사를 진행하며, 행복한 기억을 선사한다.

📍 경기 용인시 기흥구 백남준로 7 🕒 10:00~19:00



특산물

블루베리, 오미자
용인우체국
☎ 031-330-2830

관광지

한국민속촌
대장금파크

교통편

경부고속도로
- 동탄기흥로
- 용구대로

맛집

📍 경기 용인시 수지구 이종무로 119 🕒 11:00~21:00
📍 들기름막국수 8,000원, 수육 13,000원 ☎ 031-263-1107



고기리막국수

막국수 먹으러 춘천까지 갈 필요 없다

순도 높은 메밀 면으로 만들어져 먹고 난 후에도 위에 부담이 없다. 중독성 강한 양념이 면발을 계속 흡입하게 만든다. 춘천까지 갈 필요 없는 맛이다.

꿀팁 들기름 고르는 방법

바닥에 침전물이 없고, 밀봉된 것을 고른다.

도청 따라 벚꽃길

한적한 도로를 따라 고요한 정취를 더하는 벚꽃길

봄에는 벚꽃놀이하는 사람들이 많지만, 정작 유명한 벚꽃길에서는 사람구경을 더 많이 한다. 많은 인파에게 치이지 말고, 경기도청을 따라 수원화성까지 쭉 걸어보자. 한가로운 산 중턱의 밤길을 따라 걷다보면 '진정한 벚꽃놀이가 이런 것이구나!'라는 깨달음이 든다. 꽃향기 물씬한 느낌의 미학을 느껴보자.

📍 경기 수원시 팔달구 효원로 1 🕒 연중 무휴



특산물

수원갈비
수원우체국
☎ 031-888-1300

관광지

수원 화성
팔달공원

교통편

경부고속도로
- 동탄원천로
- 덕영대로

맛집

📍 경기 수원시 팔달구 효원로 292번길 67 🕒 00:00~24:00
📍 해장국 8,000원, 수육 25,000원 ☎ 031-234-6275



유치회관

40년 이상 해장국 전문점인 맛집

맛 집으로 소문난 집은 메뉴가 적다. 그래서 고민할 필요도 없다. 바로 이 집이 그런 맛집이다. 해장국이라는 단품으로도 손님을 끌며 40여 년을 버텼다.

꿀팁 선지의 효능

소의 피를 식혀서 굳힌 것으로 철분이 풍부하다.

왕송호수 벚꽃길

호수 길을 따라 걸어도 좋고, 레일바이크를 타도 좋고

의왕역에 내려 도보로 천천히 걷다보면, 좋은 곳들이 많다. 철도박물관, 의왕 조류생태과학관, 왕송호수 등 걸으면서 둘러볼 수 있다. 특히 4.3km에 달하는 왕송호수 둘레길은 명상을 하며 걷기에 딱 좋은 코스이며, 벚꽃레일 바이크를 타고 상쾌한 봄바람을 만끽하며 달려도 좋다.

📍 경기 의왕시 왕송못동로 209 🕒 연중 무휴



특산물

생닭
군포우체국
☎ 031-396-8014

관광지

수리산 산림욕장
초막골 생태공원

교통편

과천대로
→ 흥안대로
→ 번영로

맛집

📍 경기 의왕시 왕송못서길 149 🕒 11:00-21:00
 🍽️ 두부전골 10,000원, 손두부정식 10,000원 ☎ 031-461-3311



가온길

취향저격 두부요리 맛집

당일 생산한 신선한 두부만 사용하는 요리집으로 남녀노소 누구나 부담 없이 즐길 수 있다. 두부를 이용한 다양한 음식을 먹으면서 다가오는 봄! 몸도 마음도 가볍게 해보자.

꿀팁 두부의 효능

심장병, 당뇨병, 골다공증, 유방암 예방에 도움을 준다.

백사 산수유 꽃길

100년이 넘는 산수유의 농익은 봄 치장

이천 백사면 원적산 기슭에는 5개 마을 전체가 산수유 꽃에 파묻혀 있다. 나뭇가지마다 수놓아진 황금빛 경치는 봄 풍경의 진수를 보여준다. 특히 돌담과 함께 어우러진 모습은 서정적이며 소박한 정취를 보여준다. 노장들의 농익은 봄 치장은 해가 지날수록 운치가 더해져 아름다움을 뽐낸다.

📍 경기 이천시 도립리, 경사리, 송말리 일대 🕒 연중 무휴

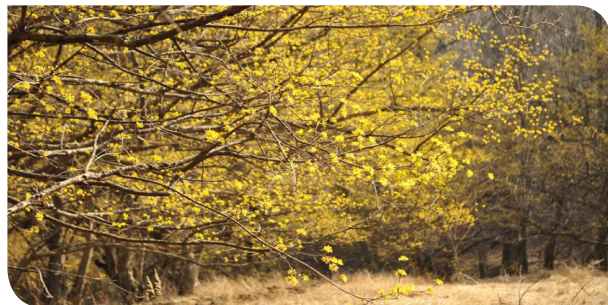

특산물

이천 쌀
이천우체국
☎ 031-636-6421

관광지

안흥지
애련정

교통편

광주대로
→ 경충대로
→ 성남이천로

맛집

📍 경기 이천시 경충대로 3046 🕒 10:00-21:00
 🍽️ 한상정식 13,000원, 돼지불고기 15,000원 ☎ 031-634-5414



청목

돌솥밥 한정식

각종 매스컴에 여러 차례 소개된 이천의 대표 맛 집이다. 30가지가 넘는 다양하고 정갈한 밑반찬으로 정성 가득한 한 상차림을 맛볼 수 있다.

꿀팁 밤의 효능

단백질, 비타면 C가 풍부해 발육과 성장에 좋다.

○ 42

영종 시사이드 레일바이크

서해를 따라 즐기는 오션 뷰 레일바이크

수도권과 가까운 영종에서 레일바이크를 체험할 수 있다. 무엇보다 전 구간에서 해변을 볼 수 있어서, 바이크를 타는 내내 서해안을 감상할 수 있다. 해안을 따라 왕복 5.6km의 선로를 타고 달리는 길은 경관폭포와 다양한 시설물들도 구경하는 재미도 있어서, 바이크를 타는 시간이 짧게만 느껴질 것이다.

📍 인천 중구 하늘달빛로2번길 6 🕒 09:00-18:00



특산물

호박고구마
인천우체국
☎ 032-850-8100

관광지

영종역사관
을왕리 해수욕장

교통편

인천국제공항고속도로
→ 자연대로
→ 영종대로

맛집

📍 인천 중구 은하수로12 벤틀프리카 8층 🕒 11:00-24:00
 📍 하와유브런치 8,000원, 마레볶음밥 14,000원 ☎ 032-752-2486



구움베타 하와유 그대

드넓게 펼쳐진 바다와 함께하는 식사

구움베타 근처에 위치한 '브런치카페 하와유 그대'에서는 시원하게 펼쳐진 바다를 내려다 보면서 감각 있는 식사와 커피를 맛볼 수 있는 낭만적인 장소이다.

꿀팁 커피원두 보관방법

지퍼백에 공기 없이 밀봉한 후 냉동 보관해야 한다.

○ 43

장봉도

느리게 걸으면서 심신의 여유를 되찾는 호젓한 섬

강화도와 영종도 사이에 위치한 장봉도는 해안 곳곳에 절경을 이루는 곳들이 많다. 마음의 여유를 찾을 수 있는 '용암해수욕장', 백합이 많이 나오는 '한들 해변'과 백사장이 고운 '진촌해변' 등에서 그림 같은 사진들을 찍을 수 있다. 고기 낚는 주민들의 풍어 염원이 담긴 인어상도 있다.

📍 인천 옹진군 북도면 장봉리 🕒 연중 무휴



출처: 인천광역시

특산물

김, 비지락
인천우체국
☎ 032-850-8100

관광지

영흥도
덕적도

교통편

영종해안북로
→ 삼목여행터미널
→ 장봉선착장

맛집

📍 인천 옹진군 북도면 장봉리 150-3 🕒 09:00-21:00
 📍 활어매운탕 40,000원, 고등어구이 10,000원 ☎ 032-751-1580



바닷길 식당

섬에 있는 정갈한 식당

바다에 가면 당연히 찾게 되는 회! 바닷길 식당에서는 신선한 회를 맛볼 수 있는 것은 물론이고, 곁들여 나오는 상차림까지 정갈하고 맛있는 식당이다.

꿀팁 고등어 고르는 법

살이 단단하고, 눈이 맑으며 아가미가 붉고 신선한 것이 좋다.

경기도어린이박물관

어린이들의 꿈이 쑥쑥 자라나는 참 배움터

경기도어린이박물관에서는 어린이들이 전시물들을 직접 조작해보면서 스스로 배우고 깨닫는 기회를 가질 수 있다. 어린이들의 상상력과 창의력이 쑥쑥 자라나는 오감발달공간으로, 문화예술 프로그램과 우수한 교육 프로그램 등으로 알차게 구성되어 있어 자녀들에게 유익하다.

📍 경기 용인시 기흥구 상갈로 6 🕒 10:00~18:00 🎫 입장료 4,000원



출처: 한국관광공사

특산물

블루베리, 오미자
☎️ 용인우체국
031-330-2830

관광지

한국민속촌
보정동카페거리

교통편

동부대로
← 경부고속도로
← 신갈로

맛집

📍 경기 용인시 기흥구 신정로 270-4 🕒 10:00~22:00
🍽️ 산삼장어 90,000원, 민물장어 75,000원 ☎️ 031-266-4537



만수정

숯불장어구이의 참 맛

방문객은 누구나 별 다섯 개 만점에 별 다섯 개를 모두 주는 곳으로, 맛을 느끼기 전부터 장어의 두툼함에 반한다. 굽는 시간이 아까울 정도로 맛있다.

꿀팁 장어의 효능

혈액순환을 촉진하고, 눈 건강과 위장 보호에 도움을 준다.

EMS보냈다 스마트접수했다

할인 받고 한번에 획!



빠르니까!
든든하니까!
똑똑하니까!

국제특송도
역시 우체국

Happiness comes from

EMS 우체국 국제특송



집배원이 전해 드리는
봄, 나들이



 우정사업본부
KOREA POST

03 강원



48

소양강댐 용너미길

연중 단 한 번의 기회인 소양강댐 걷기체험

매년 봄이면 평소에는 개방하지 않는 소양강댐 용너미길에서 1년에 단 한 번의 걷기 행사가 열린다. 소양강댐 주차장에서부터 용너미길을 지나 댐 정상에 올라다가 돌아오는 코스로, 소요시간은 1시간 30분가량이다. 가족, 연인과 함께 걸으면서 따스한 봄볕을 만끽하며, 댐을 가까이서 구경할 수 있다.

📍 강원 춘천시 신북읍 산생발로 1128 🕒 연중 무휴

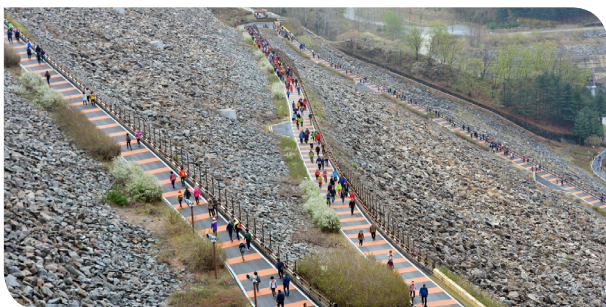

특산물

잣, 닭갈비
춘천우체국
☎ 033-259-6500

관광지

의암호
해피조원목장

교통편

서울양양고속도로
→ 중앙고속도로
→ 순환대로

맛집

📍 강원 춘천시 신북읍 상천3길 36-1 🕒 09:00-15:00
 📍 청국장 9,000원, 감자전 8,000원 ☎ 033-241-0049



풀내음

그리운 옛 맛이 있는 청국장 맛집

소양강댐 인근에 위치한 '풀내음'은 현지인들에게 이미 소문난 청국장 맛 집이다. 국산 콩으로 띄운 청국장은 시골 외할머니 손맛이 느껴지며 구수하다.

꿀팁 청국장의 효능
노화를 예방하고, 암과 동맥경화에 효과적이다.

49

강릉솔향수목원

꽃향기, 솔향기, 시냇물소리가 빚어내는 평화의 앙상블

강릉솔향수목원은 강릉 바우길 15구간 사이에 있다. 야생화의 꽃향기와 금강 소나무의 녹음이 몸과 마음을 편안하게 해주고, 맑은 공기와 시원한 시냇물 소리는 산책을 설레게 한다. 또한 정형화된 수목원이 아닌 자연 그대로의 산책 코스가 일품이며, 온실 정원도 작지만 알차게 꾸며져 있다.

📍 강원 강릉시 구정면 수목원길 156 🕒 09:00-17:00



특산물

감로차
강릉구산우체국
☎ 033-641-9900

관광지

통일공원
하슬라아트월드

교통편

중앙고속도로
→ 영동고속도로
→ 경강로

맛집

📍 강원 강릉시 경강로2255번길 20 🕒 10:30-21:00
 📍 섭해장국밥 8,000원, 봉장어추어탕 7,000원 ☎ 033-645-2446



안신섭국

도가니와 곱창이 어우러진 깊은 맛

진한 육수 국물에 각종 야채, 도가니, 곱창을 넣어 푹 끓인 영양탕이다. 국물은 얼큰한 짬뽕국물 맛이 나며, 날치알이 들어있는 볶음밥은 꼭 먹어봐야 한다.

꿀팁 도가니의 정의
소의 무릎 뼈와 발목의 연결 주변을 감싸고 있는 물렁뼈이다.

맹방유채꽃축제

쪽빛바다와 어우러진 봄 향기 가득한 축제

2002년부터 열린 '맹방유채꽃축제'는 옛 7번 국도를 따라 2.5km의 왕벚나무 길과 어우러졌다. 삼척시를 대표하는 봄 축제로, 현장에는 맹방딸기수확체험, 유채꽃인절미 만들기, 딸기쿠키 만들기, 페이스페인팅, 매직풍선 만들기, 스마 체험 등 다양한 프로그램들이 있어서 가족나들이로 손색이 없다.

📍 강원 삼척시 근덕면 삼척로 3992-8 🕒 4월 중



특산물	관광지	교통편
삼척맹방딸기 삼척우체국 ☎ 033-570-5700	해신당공원 환선굴	동해고속도로 → 동해대로 → 삼척로

맛집

- 📍 강원 삼척시 근덕면 덕산해안로 126 🕒 09:00~20:00
- 📍 된장수제비 7,000원, 고추장수제비 7,000원 ☎ 033-574-4786

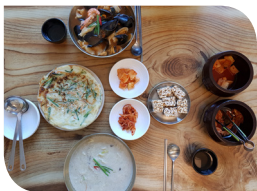

삼척 수제비

시원하고 칼칼한 수제비 맛집

홍합, 조개, 미역, 새우 등 푸짐한 해물과 함께 시원칼칼하고 고소한 수제비를 맛볼 수 있는 곳으로 자극적이지 않아 부담 없이 즐길 수 있다.

꿀팁 수제비의 유래

손을 뜻하는 수(手)와 접는다의 접(擗)이 합쳐져 '수접'이라 부른 데서 유래했다.

천곡천연동굴

높은 학술적 가치와 태고의 신비로움을 품은 꿈의 궁전

국내에서 유일하게 도심에 위치한 '천곡천연동굴'은 총 길이 1,510m의 석회암 수평동굴이다. 생성 시기는 4~5억 년 전으로 추정되며, 갖가지 희귀 암석들로 높은 학술적 가치와 함께 태고의 신비로움을 그대로 지니고 있다. 긴 세월을 견뎌온 꿈의 궁전을 거닐면서 행복한 상상에 잠겨보자.

📍 강원 동해시 동굴로 26-1 🕒 연중 무휴 🎫 입장료 3,000원

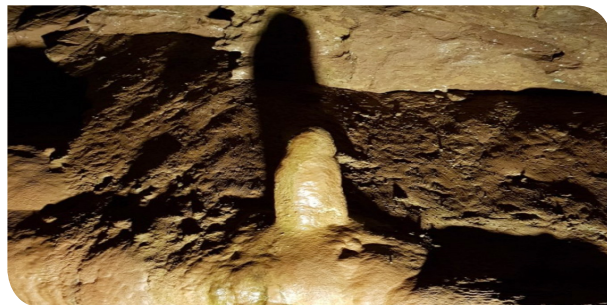

특산물	관광지	교통편
감자송편 동해우체국 ☎ 033-533-0014	춧대바위 논골담길	동해고속도로 → 동해대로 → 동굴로

맛집

- 📍 강원 동해시 한섬로 113-1 🕒 11:00~21:00
- 📍 해물찜 30,000원, 낙지볶음 20,000원 ☎ 033-535-0899



해양해물탕

현지인이 선택하는 해물탕 맛집

싱싱한 해산물과 비빔 육수로 끓여낸 해물탕의 깊고 시원한 맛과 생선조림의 달콤 짭짤한 맛이 일품인 곳으로 천곡동굴에서 도보로 10분 거리에 있다.

꿀팁 새우의 효능

고혈압을 예방하고 칼슘과 타우린이 풍부하다.

○ 52

을지전망대 및 제4땅굴

평화통일의 시대를 맞이하여 가까이 보는 북한

을지전망대는 여러 전망대들 중에서 북한을 가장 가까이에서 바라보는 전망대이다. 덕분에 맑은 날씨에는 금강산까지 조망이 가능하며, 남쪽을 바라보면 '해안 펀치볼' 등의 신비로운 지형도 엿볼 수 있다. 또한, 제4땅굴은 20인승 전동차가 땅굴 내부에서 운행되어 독특한 재미와 특별한 추억을 선사한다.

○ 강원 양구군 해안면 후리 621 🕒 09:00-17:00 🎫 입장료 3,000원



특산물

멜론, 수박
양구우체국
☎ 033-482-2001

관광지

두터연
박수근 광장

교통편

동해고속도로
→ 미시령로
→ 금강로

맛집

○ 강원 양구군 해안면 땅굴로 11-3 🕒 09:00-20:00
📍 정주골정식 10,000원, 시래기 곶두어조림 8,000원 ☎ 033-481-6777



정주골

별미인 해안 토종의 시래기 맛

KBS2 '기특공대'에 소개되는 등, 시래기로서 맛을 낸 각종 향토음식이 인기인 한식당이다. 청정양구의 한식 맛을 느끼고 싶다면 방문해볼 것을 추천한다.

꿀팁 시래기의 효능

식이섬유가 풍부하여 변비 해소와 다이어트에 큰 도움을 준다.

○ 53

휴휴암

팔진 번뇌를 내려놓고 마음 편히 쉬어가는 곳

쉬고 또 쉬는 뜻을 가진 '휴휴암'. 미워하는 마음, 어리석은 마음, 시기과 질투, 증오와 갈등까지 팔진 사천의 번뇌를 내려놓는 곳이다. '묘적전'이라는 법당 하나로 창건된 휴휴암은 1999년도에 바닷가에서 누운 부처님 형상의 바위가 발견되어 불자들 사이에서 명소로 부상했으며, 풍경이 아름답다.

○ 강원 양양군 현남면 광진2길 3-16 🕒 연중 무휴



특산물

송이, 연어
양양우체국
☎ 033-850-0105

관광지

낙산사
하조대

교통편

동해고속도로
→ 동해대로
→ 광진2길

맛집

○ 강원 양양군 손양면 동해대로 2527 🕒 09:00-20:00
📍 섭국 12,000원, 섭부침개 10,000원 ☎ 033-673-5050



해촌

시원하고 칼칼하면서도 영양만점인 섭국

섭국은 시원하면서 칼칼한 훈합 국물 요리로 양양의 향토음식이다. 섭(훈합)에는 철분과 타우린이 풍부해서 빈혈, 숙취해소와 피로 회복에 도움을 준다.

꿀팁 섭국의 맛

훈합, 부추, 된장과 고추장 등으로 맛을 낸 칼칼한 국물 요리이다.

54

덕우리 대촌마을

TV로만 보던 정선마을 탐방여행

일명 '옥순봉 마을'에서 직접 농사를 지으며 자급자족하며 끼니를 해결하는 모습을 보여주면서 높은 인기를 모은 tvN 리얼리티 예능 '삼시세끼-정선편'의 촬영지이다. 최근 Comedy TV '맛있는 녀석들-삼시세끼'에 나오기도 했다. 낮익은 정선마을을 찾아가 넉넉한 시골 인심을 느껴보자.

📍 강원 정선군 정선읍 대촌길 3 🕒 연중 무휴



특산물

곤드레나물
정선우체국
☎ 033-563-2001

관광지

화암동굴
함백산

교통편

영동고속도로
→ 오대천로
→ 서동로

맛집

📍 강원 정선군 화암면 소금강로 80-23 🕒 09:00-21:00
📍 송어회무침 30,000원, 도토리떡무침 15,000원 ☎ 033-563-2785



할머니횃집

다른 곳에서는 없는 이색 보양식

정선군 향도음식 전문점으로 선정된 할머니 횃집은 30여년의 전통을 자랑한다. 이 식당의 별미인 향어백숙은 인근 주민들이 사랑하는 보양식이다.

꿀팁 향어의 서식장소

물 흐름이 느리고 바닥이 별로 된 호수나 하천 등지에 주로 서식한다.

55

알파카월드

대한민국 최대 규모의 드넓은 숲 속 동물나라

알파카월드는 강원도 홍천의 푸른 숲 내에 위치한 우리나라 최초의 숲속 동물 나라이다. 이곳에는 남미의 안데스산맥에서나 볼 수 있는 알파카들이 있는데, 친절하게 관리되고 있어 안심하고 만질 수 있다. 알파카들은 기본적으로 순하지만 짜증이 날 때 건드리면 침을 뱉을 수 있으니 주의해야 한다.

📍 강원 홍천군 화촌면 풍천리 310 🕒 10:00-17:00 🎫 입장료 15,000원



특산물

잣, 수리쌀
홍천우체국
☎ 033-434-2800

관광지

오션월드
비발디파크

교통편

서울양양고속도로
→ 설악로
→ 가력재로

맛집

📍 강원 홍천군 북방면 영서로 2996 🕒 11:00-21:00
📍 곤드레정식 7,000원, 모내기정식 6,000원 ☎ 033-434-1889



원골식당

믿을 수 없는 가격의 일찬 정식삼총사

원골식당은 사전예약이 필수이다. 모든 정식에는 12가지 이상의 반찬이 나와, 진수 성찬으로 차려진다. 고기를 좋아하면 제육 볶음이 있는 모내기 정식을 추천한다.

꿀팁 절경이의 약효

잎과 씨가 모두 이뇨, 해열, 거담, 진해 등의 효능이 있다.

56

산소100리길과 아를테마수목원

사랑나무와 함께 하는 아름다운 풍경

파로호를 따라 이어진 '산소100리길'에서 봄의 향연을 흠뻑 느끼고, 인근에 있는 아를테마수목원에서 커다란 느티나무 아래 벤치에 앉아 북한강을 감상해 보자. 봄에는 봄꽃과 파릇한 어린잎들이 어우러진 모습을 즐길 수 있어서, 가족과 함께 오랫동안 기억하고픈 아름다운 추억의 시간을 새길 수 있다.

📍 강원 화천군 하남면 거래리 514-1 🕒 연중 무휴



특산물

마릴다 토마토
화천우체국
☎ 033-442-0100

관광지

봉어섬
낭천산림욕장

교통편

서울양양고속도로
→ 박사로
→ 춘화로

맛집

📍 강원 화천군 하남면 춘화로 2688-50 🕒 09:00-21:00
🍽️ 두부전골 6,000원, 청국장 6,000원 ☎ 033-441-3568



두부가 있는 마을

직접 농사지은 두부 요리

직접 농사지어 만든 두부로 요리한다. 두부 뿐만 아니라 반찬도 텃밭에서 직접 가꾼 채소로 요리한다. 닭볶음탕과 토종닭백숙도 일품이다.

꿀팁 두부 보관방법

두부를 오래 보관할 경우, 물에 담가두는 것이 좋다.

57

간현관광지와 출렁다리

넓은 백사장, 기암괴석과 울창한 고목의 조화가 만든 풍경

간현관광지에 있는 백사장과 기암괴석 그리고 고목들은 한 폭의 수채화처럼 조화를 이룬다. 강의 양쪽으로 40~50m 바위 절벽이 병풍처럼 펼쳐져 있어 장관이다. 인근에 있는 '소금산 출렁다리'는 100m 높이에 설치된 200m 길이의 다리인데, 절경을 발 밑에 두고 걷는 아찔한 기분을 느껴보고 싶다면 추천한다.

📍 강원 원주시 지정면 소금산로 26 🕒 연중 무휴



특산물

복숭아, 송이버섯
원주우체국
☎ 033-749-2727

관광지

원주레일파크
구룡사

교통편

강주원주고속도로
→ 월송석화로
→ 간현로

맛집

📍 강원 원주시 지정면 소금산길 40 🕒 09:00-21:00
🍽️ 메기매운탕 35,000원, 배가사리매운탕 40,000원 ☎ 033-732-9541



시골집

얼큰한 메기매운탕과 닭백숙

소금산 인근의 맛 집으로 메기매운탕, 잡어매운탕 등 매운탕과 닭백숙으로 유명한 맛 집이다. 얼큰하고 뜨끈한 국물이 여행의 피로를 풀어줄 것이다.

꿀팁 메기의 효능

골다공증을 예방하고 이노자용 축진에 도움을 준다.

58

동강할미꽃마을과 병방치전망대

봄 처녀도 울고 갈 아름다운 봄꽃과 기암절벽

따스한 봄날이 되면, 긴 겨울잠을 깨고 거친 바위 위에서 아름다운 야생화가 피는 동네가 있다. 그 야생화는 바로 동강할미꽃! 겨우내 간직한 소박한 꿈이 꽃 한 송이에 담겨있다. 물씬 풍기는 향기로움에 취한 체, 인근의 '병방치전망대'로 향하면 동강이 S자로 굽이쳐 흐르는 멋진 장관을 볼 수 있다.

📍 강원 정선군 정선읍 동강로 2582 🕒 연중 무휴 🎫 입장료 2,000원



특산물

곤드레, 감자
정선우체국
☎ 033-563-2001

관광지

민동산
화암동굴

교통편

영동고속도로
→ 서동로
→ 42번국도

맛집

📍 강원 정선군 정선읍 정선로 1314 🕒 08:30-19:30
🍽 돌솔곤드레정식 12,000원, 제육볶음 12,000원 ☎ 033-563-2211



동박골식당

소박하지만 깔끔하고, 맛있는 곤드레나물밥

곤드레나물밥은 돌솔 속에 찰쌀과 멥쌀을 넣고 그 위에 곤드레나물, 참깨를 얹어 나온다. 반찬이 열 가지가 넘으며, 두부가 푸짐한 된장찌개도 일품이다.

꿀팁

곤드레의 효능

단백질, 비타민A 등이 풍부하고 변비 예방에 좋다.

59

화진포 호수와 거진항 드라이브

울창한 송림으로 둘러싸인 화진포 호수와 푸른 바다

화진포는 울창한 송림으로 둘러싸여 주변 경관이 빼어나서 유명한 별장들이 많았던 곳이다. 지금도 '이승만대통령화진포기념관·별장'과 '김일성별장'이 역사안보전시관으로 운영되고 있다. 성수기에도 이용객이 적어 바다 수질이 맑고 깨끗하며, 호수와 바다 사이의 백사장은 해수욕장으로 이용된다.

📍 강원 고성군 거진읍 화진포길 280 🕒 연중 무휴



특산물

오징어, 가지미
속초우체국
☎ 033-630-2001

관광지

화진포해수욕장
해양박물관

교통편

동해고속도로
→ 미시령로
→ 동해대로

맛집

📍 강원 고성군 현내면 화진포서길 76 🕒 10:30-19:00
🍽 막국수 7,000원, 도토리묵우침 8,000원 ☎ 033-682-4856



화진포백포수가든

3대 전통의 막국수 명인의 집

집 앞마당에 동치미를 묻어 담가서, 막국수 육수로 사용한다. 깊고 개운한 맛이 국수의 담백함과 어우러져 감탄을 자아낸다. 수육은 명태식해와 함께 나와 색다르다.

꿀팁

식해 요리법

생선을 토막 친 다음에 소금, 조밥, 고춧가루, 무 등을 넣고 버무려 삭힌다.

60

애니메이션박물관과 로봇체험관

국내 유일의 애니메이션박물관과 로봇조작체험

‘애니메이션박물관’에서는 애니메이션의 탄생과 발전과정, 제작 기법을 알아볼 수 있다. 그밖에 더빙 체험, 촬영 체험 등 여러 가지 체험활동이 가능하다. 그 옆에 위치한 로봇박물관에서는 로봇의 댄스공연을 볼 수 있으며, 로봇을 직접 조작하며 움직이는 로봇 조작 체험 공간도 마련되어 있다.

📍 강원 춘천시 서면 박사로 854 🕒 10:00-18:00 **입장료** 11,200원



출처: 한국관광공사

특산물	관광지	교통편
상황버섯, 동충하초 춘천우체국 ☎ 033-259-6500	등선폭포 강원숲체험장	서울양양고속도로 → 경춘로 → 박사로

맛집

📍 강원 춘천시 동내면 춘천순환로 116번길 7 🕒 11:30-21:00
 📍 감동스시세트 10,000원, 특선모듬초밥 13,000원 ☎ 0507-1437-6970



항종안스시

알찬 구성에 가성비 최고의 초밥

군부지에 전문점으로 일반 초밥보다 아미노산이 풍부하고 찰진 식감과 감칠맛이 매우 뛰어나다. 만 원짜리 스시 세트는 알찬 구성에 이름 그대로 감동이다.

꿀팁 군부지매의 맛
다시마를 이용한 숙성방법으로 다시마의 감칠맛을 느낄 수 있다.

나를 위한 **알뜰한** 소비

우체국 포미 체크카드 하이브리드



| 가입대상 | 만 18세 이상
 | 브랜드 | 국내외 겸용(VISA)
 | 연회비 | 면제
 | 신용한도 | 후불교통액 포함 30만원
 | 발급방법 | 우체국장구, 우체국예금보험 홈페이지, PostPay

“편의점, 간편결제, 쇼핑, 배달앱, 마트, 통신
싱글족을 위해 모든 혜택 다 담았다!”

포미(FOR ME)는 건강(For Health), 싱글족(One), 여가(Recreation), 편의(More convenient), 고가(Expensive)의 첫 자로 만든 신조어로, 우체국 포미카드는 가치지향적 소비를 지원하는 싱글족을 위한 카드입니다.

특별한 혜택

- 편의점(GS25, CU) 10% 캐시백**
* 월 2회
- 인터넷쇼핑(G마켓, 11번가, 쿠팡) 10% 캐시백**
* 건당 1만원 이상 결제 시 월 2회
- 간편결제(삼성페이, 카카오페이, 네이버페이) 10% 캐시백**
* 건당 1만원 이상 결제 시 월 2회
- 대형마트(이마트, 롯데마트, 홈플러스) 10% 캐시백**
* 건당 1만원 이상 결제 시 월 2회(오르리인 한정)
- 배달앱(배달의 민족) 10% 캐시백**
* 간편결제 가능한 가맹점에 한하여, 간편결제 구성에 따름
* 다 할인서비스와 중복적용 불가하여 제세공과금, 대학 등록금, 상품권 구매충전, 선불카드 구매/충전, 해외 이용금액은 제외
* 간편결제를 통한 체크카드 거래 시 계좌잔고가 부족할 경우 신용 전환 불가
- 통신료(SKT, KT, LGU+) 3천원 캐시백**
* 건당 5만원 이상 지출날부 시 월 1회
* 여러 건 지출에서 시, 가장 먼저 해당되는 건 적용

특별한 서비스

- 체크와 신용카드를 하나로 편리하게!**
체크카드 결제 시 부족한 금액은 신용(30만원 한도, 후불교통 포함)결제 가능
- payWave로 빠르고 간편하게!**
카드를 긁거나 삽입하지 않고 단말기에 터치하는 방식으로 빠르고 간편하게 결제 가능
* 사용자 : GS25, CU, 홈플러스, 스타벅스, 홈플러스드림(18.3월 기준)
- Smart Auto 서비스로 더욱 똑똑하게!**
전월·당월 이용실적 및 부가서비스를 안내하여 받을 수 있는 혜택 확인 가능

※ 통합 할인한도

할인도	전월실적		
	30만원 이상 50만원 미만	50만원 이상 100만원 미만	100만원 이상
할인도	5천원	1만원	2만원

* 신규 발급 시 발급 월 포함 다음 월말까지는 사용실적(이) 30만원 미만(이) 50만원대까지 캐시백 적용
 * 후발금액 영수 카드 수령할 경우 다음 월말까지 적용
 * 전월실적 신청 시 현금카드 이용액, 선불카드 구매 충전액, 상품권(카드사/기타) 구매 충전액, 대외등록금, 제세공과금, 후불교통 등 신용카드 이용실적, 할인서비스 적용받은 할애액, 해외 이용금액은 제외함입니다.

집배원이 전해 드리는
봄, 나들이



 우정사업본부
KOREA POST

04 충청



64

각원사

새봄처럼 반가운 남북통일을 염원하는 절

천안 태조산에 자리 잡은 '각원사'는 남북통일을 염원하는 사찰이다. 입구에서 203계단인 무량 공덕 계단을 오르면 거대한 아미타불상을 볼 수 있다. 높이 15미터, 무게 60톤의 거대한 아미타불 좌불상과 남북통일기원 청동대불 등이 유명하다. 봄꽃향기와 향년새가 어우러져 지친 마음을 달래준다.

📍 충남 천안시 동남구 각원사길 245 🕒 연중 무휴



특산물

포도, 호두과자
동천안우체국
☎ 041-629-6310

관광지

태조산공원
독립기념관

교통편

경부고속도로
→ 천안IC → 망향로
→ 각원사길

맛집

📍 충남 천안시 동남구 각원사길 178 🕒 10:00-21:00
✔ 산채비빔밥 10,000원, 산채정식 15,000원 ☎ 041-523-2202



소나무향기

푸짐하고 건강한 한 끼 밥상

재료 맛을 살려 깔끔하고 정갈한 한상차림에서 건강한 맛을 맘껏 즐길 수 있는 곳이다. 입맛을 되돌아오게 하는 10여 종류의 몸에 좋은 산나물이 있다.

꿀팁 산채(山菜)란?

산에서 자라는 식물 중 사람이 먹을 수 있는 식물을 말한다.

65

영인산 자연휴양림

봄 경치와 함께하는 특별한 봄나들이

영인산 자연휴양림은 다채로운 사계절 모습과 부담 없는 산행길로 인기가 많은 영인산 기슭에 위치해있다. 착한 가격의 입장료로 울창한 수목에서의 산림욕과 짙라인 등 다양한 레저스포츠를 즐길 수 있다. 숙박 등과 숲속 야영장을 미리 인터넷으로 예약하면 1박2일의 즐거운 가족여행이 가능하다.

📍 충남 아산시 영인면 아산온천로 16-26 🕒 08:00-18:00 🎫 입장료 2,000원



특산물

영인토마토
아산우체국
☎ 041-538-2114

관광지

현충사
온양민속박물관

교통편

경부고속도로
→ 천안IC
→ 삼성대로

맛집

📍 충남 아산시 영인면 아산온천로 16-8 🕒 10:00-21:00
✔ 우렁쌈밥정식 13,000원, 연병면 7,000원 ☎ 041-543-4778



영인산마루

등산의 즐거움에 화룡정점을 찍는 곳

우렁이무침, 우렁튀김, 우렁쌈장, 우렁된장찌개 등은 정식반찬의 기본이다. 따뜻한 한밤에 우렁쌈장 가득 올린 쌈은 없던 입맛도 돌을 것이다.

꿀팁 우렁이의 효능

칼슘과 단백질이 풍부하며 골다공증 예방에 도움을 준다.

66

무심천 따라 벚꽃길

청주 무심천 주변의 미식 벚꽃여행

청주 시내를 가로지르는 무심천은 매년 봄이 되면 벚꽃소가 화려하게 펼쳐진다. 전국에서 모인 관광객으로 인산인해를 이루며, 평지코스여서 누구나 편안하게 봄기운을 느끼면서 걸을 수 있다. 무심천 주변으로 각종 맛 집들도 즐비해 있어서 벚꽃을 즐기면서 미식의 기쁨도 더불어 느낄 수 있다.

📍 충북 청주시 서원구 대원로 45 🕒 연중 무휴

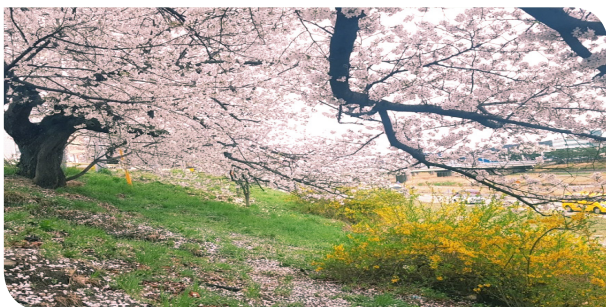

특산물

청주 직지방
청주우체국
☎ 043-711-0707

관광지

수암굴
청주동물원

교통편

경부고속도로
→ 청주IC
→ 무심천

맛집

📍 충북 청주시 서원구 수곡로 114번길 8-12 🕒 11:00-22:00

📍 삼계탕 12,000원, 닭개장 6,000원 ☎ 043-292-1360



영천닭집

몸을 위한 최고의 선택, 닭백숙 전문점

청주에 위치한 영천닭집은 몸보신 음식으로 유명한 닭백숙 전문점이다. 신선한 닭고기와 각종 재료들로 맛을 더하고 있으며, 넓은 홀과 룸이 있어 각종 모임에 제격이다.

꿀팁 닭고기 손질 방법

살과 껍질 사이의 지방과 껍질의 잔털 제거 후 사용한다.

67

충주호 종댕이길

숲길에서 만나는 육지 속 바다의 아름다움

충주호는 '육지 속의 바다'라 불릴 만큼 수량이 풍부하다. 그 덕에 호수를 바라 보고 걷는 종댕이길은 산책하기에 더할 나위 없이 훌륭하다. 곳곳에 쉼터, 정자와 조망대가 마련되어 있으며, 충주호의 풍광과 숲의 시원함을 동시에 즐길 수 있다. 다양한 코스가 있어서 원하는 길을 골라 걸을 수도 있다.

📍 충북 충주시 충주호수로 1170 🕒 연중 무휴



특산물

사과, 복숭아
충주우체국
☎ 043-840-0121

관광지

탄금대
탐평리 칠층석탑

교통편

충부내륙고속도로
→ 감곡IC
→ 충주호

맛집

📍 충북 충주시 관아2길 8 🕒 11:00-22:00

📍 삼겹살 10,000원, 항정살 11,000원 ☎ 043-847-3643



대광식육식당

질 좋은 암태지 고기를 맛 볼 수 있는 곳

이 식당에서는 부드럽고 질 좋은 암태지를 좋은 가격에 맛볼 수 있다. 고기뿐만 아니라 반찬, 냉면, 소면 등 식사류도 양이 푸짐하고 감칠맛이 있다.

꿀팁 돼지고기를 고르는 법

수태지보다 암태지가 좋고, 새끼를 낳지 않은 암태지가 육질이 연하다.

안면도 자연 휴양림

송림에 둘러싸인 초록빛 안식처에 봄기운이 트다

안면도 자연 휴양림은 봄에 새롭게 움트는 자연의 초록빛 매력을 그대로 느낄 수 있는 곳이다. 산책로도 가파르지 않고 완만하여 쉽게 산책할 수 있는 곳이며, 휴양림 주변 역시 아름다운 송림으로 이뤄져 있어 훌륭한 드라이브 코스가 된다. 봄기운을 한가득 마시면서 새로운 활력을 찾을 수 있다.

📍 충남 태안군 안면읍 안면대로 3195-6 🕒 연중 무휴 📞 입장료 1,000원



특산물

호박고구마, 꽃게
태안우체국
☎ 041-674-2005

관광지

꽃지해수욕장
안면암

교통편

당진영덕고속도로
→ 충서로
→ 천수만로

맛집

📍 충남 태안군 안면읍 방포로 29-4 🕒 08:30-21:00
📞 해물된장찌개 7,000원, 간장게장정식 23,000원 ☎ 041-674-9977



강북손의 안면꽃게

꽃게의 참 맛

메인 메뉴인 게장에서부터 기본 메뉴까지 젓가락이 가만히 있지 못하게 유혹하는 밥상이 차려진다. 안면도 맛 집인 '안면꽃게'에서 바다의 맛을 느끼자.

꿀팁 개국지의 뜻

게를 손질하여 걸절이 김치와 함께 끓여 내는 음식이다.

소정리 벚꽃길

벚꽃 비는 내리고 대청호는 빛으로 반짝인다

옥천 구울에서 군북면 소정리 사이의 벚꽃길(옛 37번 국도)은 옥천의 봄 여행 명소이다. 따뜻한 날씨에 벚꽃이 내리고, 맑은 하늘 저 아래에는 창창하고 푸른 대청호가 펼쳐져 있다. 가슴속 고민을 날리면서 시원한 드라이브를 즐긴다면, 마음이 봄바람처럼 한결 가벼워지는 것을 느낄 수 있을 것이다.

📍 충북 옥천군 군북면 성왕로 1900 🕒 연중 무휴



특산물

포도
옥천우체국
☎ 043-730-4000

관광지

장계관광지
장령산자연휴양림

교통편

경부고속도로
→ 옥천IC
→ 성왕로

맛집

📍 충북 옥천군 군북면 성왕로 1837 🕒 13:00-18:00
📞 차·스콘 8,000원 ☎ 043-731-7336



홍차가게 소정

호수가 보이는 홍차 카페

영화 '회사원'의 호수가 보이는 홍차 카페로 유명한 홍차가게 '소정'이다. 차에 대해 잘 모르는 사람이 가더라도 홍차의 매력에 푹땡 빠질 것이다.

꿀팁 홍차의 효능

항산화 기능이 있어 노화를 방지하고, 심장질환 예방에 도움을 준다.

○ 70

비단고을 산꽃축제

산꽃의 정취를 느낄 수 있는 무공해 산골마을

비단고을은 국내 최대의 산벚꽃 자생 군락지로, 약 1000만㎡의 넓은 산자락을 화려한 산벚꽃이 차지하고 있다. 그 밖에도 산딸나무, 병꽃나무, 조팝나무, 진달래, 생강나무 등이 자생하며 앓다튀 꽃을 피워내는 무공해 청정지역의 벚꽃마을이다. 자연미가 물씬 풍기는 산꽃과 함께 산골마을의 정취를 느껴보자.

📍 충남 금산군 군북면 자진뱅이길 39 🕒 연중 무휴



특산물

금산 인삼
금산우체국
☎ 041-750-3611

관광지

태고사
이치대참지

교통편

통영대전고속도로
→ 군북로
→ 산꽃로

맛집

📍 충남 금산군 금산을 인삼로 153 🕒 11:00-20:00
📍 영양돌솥밥 8,000원, 고등어백반 8,000원 ☎ 042-752-0011



한송생선구이

김, 생선구이와 홍삼고추 다진 양념

기름을 바르지 않은 생 김을 무한 제공한다. 이 김 위에 이 집만의 특허제품인 홍삼고추 다진 양념과 생선구이를 얹어먹으면, 감칠 나는 특별한 맛이 된다.

꿀팁 생선 잘 굽는 법

구울 때 생선 아래에 종이호일을 깔면 타지 않는다.

○ 71

금수산 정방사

금수산 벼랑 끝에 매달린 천년 고찰

해발고도 1,016m의 금수산 자락 신선봉 능선에 있는 사찰로 662년(신라 문무왕 2년)에 의상대사가 창건하였다. 대한불교 조계종 속리산 법주사의 말사로, '동국여지승람'에는 '산방사'로 소개되었다. 의상이 도를 얻은 후 절을 짓기 위하여 지팡이를 던지자 이곳에 날아가 꽃혀서 세웠다는 전설이 있다.

📍 충북 제천시 수산면 능강리 산52 🕒 연중 무휴



특산물

약초, 사과
제천우체국
☎ 043-644-0001

관광지

능강계곡
능강숫대문화공간

교통편

중앙고속도로
→ 청풍호로
→ 옥순봉로

맛집

📍 충북 제천시 청풍면 배시론로4 🕒 10:00-22:00
📍 송어비빔회 25,000원, 소고기버섯전골 11,000원 ☎ 043-647-0089



느티나무회집

송어비빔회와 민물매운탕의 전문점

나루터 부근에서 전화를 하면 픽업서비스를 제공한다. 송어회를 콩가루, 마늘, 참기름, 당근, 깻잎, 양배추, 오이, 고추냉이(또는 초장)에 버무려 먹는다.

꿀팁 송어의 효능

칼슘이 풍부해 골다공증을 예방하고 면역력 강화에 도움을 준다.

○ 72

천장호 출렁다리

KBS2 '1박 2일'에 소개된 국내 최장다리

출렁다리 한 가운데에는 청양의 특산물인 구기자과 고추를 형상화한 16m의 주탑이 시선을 끈다. 다리를 걸어가면 상하좌우로 30~40cm 정도 흔들리게 설계 되어 재미와 스릴을 동시에 만끽할 수 있다. 봄기운에 몸이 나른하다면, 천장호 출렁다리에서 담력을 길러보자. 천장호수를 가로지르는 수려한 경관은 덩이다.

○ 충남 청양군 정산면 천장호길 24 ● 연중 무휴



특산물

고추, 구기자
청양우체국
☎ 041-940-3000

관광지

장곡사
고운식물원

교통편

서천공주고속도로
→ 칠갑산로
→ 칠갑산1로

맛집

○ 충남 청양군 대치면 칠갑산로 426-4 ● 11:00-14:00
▼ 칠갑산육개장 7,000원, 손만두육개장 9,000원 ☎ 041-942-2760



칠갑산 육개장

청양의 특산물로 맛 낸 옛날 전통 육개장

칠갑산 육개장은 직접 고운 한우사골국물과 특산물인 청양고추, 표고버섯, 구기자로 맛을 낸다. 주문과 동시에 각 식재료를 1인분 냄비에 넣어 끓여낸다.

꿀팁 육개장의 표기법

육개장은 틀린 표현이며, 육개장이 맞는 표현이다.

○ 73

청안 벚꽃길

시간마저 발걸음을 멈추는 청안 맨발숲길

따사로운 봄 햇살을 흠뻑 받아 더욱 반짝이는 벚꽃 경치에 폭 빠지고 싶다면, 단연 이곳으로 와야 한다. 고즈넉한 시골 정취를 즐기면서 새하얀 벚꽃길 사이로 산책을 하다보면 시간마저 발걸음을 멈추고 기다리는 느낌이다. 총 250그루의 벚꽃 나무가 양쪽으로 펼쳐지면서 아름다운 풍경을 자아낸다.

○ 충북 괴산군 청안면 문방리 ● 연중 무휴



특산물

대학찰옥수수, 울갱이
괴산우체국
☎ 043-834-6810

관광지

좌구산자연휴양림
보강천미루나무숲

교통편

경부고속도로
→ 510번 지방도
→ 중부로

맛집

○ 충북 괴산군 청안면 청안읍내로 40 ● 09:00-22:00
▼ 소고기불백 8,000원, 시골정식 8,000원 ☎ 043-836-9261



제중한식촌

밥맛 좋은 전통 있는 한식집

12년째 운영 중인 숨은 맛 집이다. 제중한식촌은 향토음식경연대회 '청국장 부문'에서 대상을 수여받았고, '밥맛 좋은 집부문'에서는 은상을 수상했다.

꿀팁 김치 보관 방법

담근 김치는 손으로 눌러 공기를 빼고 절인 배춧잎을 덮어 공기접촉을 차단한다.

74

천방산

방아에 흰히 트여 시원한 풍광을 자랑하는 영산

천방산은 서천군 판교면, 문산면, 시초면 등 3개면에 걸친 만큼 서천 제일의 산으로, 산자락이 넓고 크다. 천방산 정상을 중심으로 좌우에는 큰 봉우리들이 우뚝 서있으며 우람하고 드높은 기세를 자랑한다. 특히 봄철 풍광이 아름답고 시원하여, 보는 사람들의 마음을 가볍게 해준다.

📍 충남 서천군 문산면 신농길 24번길 11 📞 연중 무휴



특산물

서해 칠집, 서해 포도즙
서천문산우체국
☎ 041-952-4001

관광지

하늘마당
서천봉선리 유적

교통편

경부고속도로
→ 논산천안고속도로
→ 서문로

맛집

📍 충남 서천군 문산면 신농리 산19-1 🕒 11:00~21:00
✔ 짬뽕 5,500원, 짬뽕밥 6,000원 ☎ 041-952-4080



풍미각

얼큰 시원한 국물 맛을 자랑하는 중국집

민물새우가 들어간 짬뽕의 국물은 첫 맛이 얼큰하고 끝 맛이 시원하다. 바다의 향기를 진하게 느끼고 싶다면 풍미각에서 짬뽕 국물을 맛보길 추천한다.

포인트 새우의 특징

꼬리에 좋은 성분이 가득하기 때문에 꼬리까지 먹는 것이 좋다.

75

예당저수지

20여 년 동안 중부권 최고의 낚시터

예당저수지는 육지 속의 작은 바다처럼 어량이 풍부하다. 지난 20여 년 동안 중부권 최고의 낚시터로 알려져 있으며, 초봄부터 늦가을까지 낚시가 가능하다. 저수지 둘레의 산책길에서 여유롭게 조각 몇 점을 감상하면서, 넓은 호수과 어우러진 숲 사이에서 아름다운 풍경을 두 눈 가득 만끽할 수 있다.

📍 충남 예산군 응봉면 예당관광로 161 📞 연중 무휴



출처: 한국관광공사

특산물

사과
예산우체국
☎ 041-335-2005

관광지

임존성
광시한우마을

교통편

대전당진간고속도로
→ 수덕사IC
→ 예당호

맛집

📍 충남 예산군 대흥면 신속대야로 32 🕒 11:00~21:00
✔ 메기탕 26,000원, 메기조림 26,000원 ☎ 041-335-4853



양어장가든

메기만 취급하는 메기 전문식당

이 식당은 국내 최대 규모의 메기 전문 식당으로 예당저수지 바로 옆에 위치한다. 20여 년의 오랜 전통을 자랑하는 예산의 대표 맛집 중 하나이다.

포인트 메기의 효능

철분, 단백질, 칼슘 등이 풍부하며 특히 당뇨병 환자에게 좋다.

76

솔미성지와 버그내 순례길

한국 천주교의 선도자였던 김대건 신부의 생가

솔미는 '소나무가 우거진 산'이라는 뜻으로 솔미성지는 당진시 우강면에 있는 작은 마을에 있다. 한국 최초의 사제인 김대건 신부가 태어난 곳으로, 그의 생가와 기념관이 함께 마련되어 있으며, 성지 순례자들이 많이 찾는 순례 코스인 버그내 순례길의 일부이기도 하다.

📍 충남 당진시 우강면 솔미로 132 솔미성지 🕒 연중 무휴



출처: 한국관광공사

특산물

사과, 고구마
당진우체국
☎ 041-360-2505

관광지

함덕수리민속박물관
삼교호

교통편

서해안고속도로
→ 당진IC
→ 솔미성지

맛집

📍 충남 당진시 아미로 643 🕒 10:00-22:30
 🍷 아메리카노 4,500원, 맥물허니브래드 6,500원 ☎ 041-355-3400

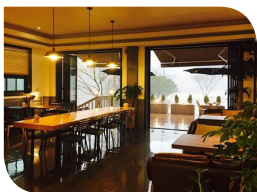

에디스브라운

핸드드립커피의 진수를 느낄 수 있는 곳

시내 외각의 깊은 산속에 위치한 이 카페는 조용한 분위기에서 대화를 나누고 싶은 가족, 연인들에게 어울리는 아주 아름답고 고즈넉한 카페이다.

꿀팁 커피의 효능

치매 예방과 파킨슨병 증상 완화에 도움을 준다.

77

원산도 바다낚시와 오로봉

가족과 함께 떠나는 바다낚시 휴양지

원산도는 산과 구릉이 많아 원산도라는 이름이 붙여졌다. 섬 모양은 동서로 길게 뻗어 있으며, 서편에는 봉화대 터가 있던 오로봉이 있다. 원산도 바다낚시는 보통 대천항에서 출발하며 보통 20cm 급의 작은 우럭 등이 많이 잡힌다. 가족과 함께 낚시를 하며 오붓하게 보내는 시간은 천금과도 같을 것이다.

📍 충남 보령시 오천면 원산도3길 44-64 🕒 연중 무휴



출처: 한국관광공사

특산물

김, 까나리액젓
보령우체국
☎ 041-930-7777

관광지

대천항
안면도

교통편

서해안고속도로
→ 대천연안여객선터미널
→ 원산도

맛집

📍 충남 보령시 해안로 417 🕒 11:00-20:00
 🍷 우럭매운탕 35,000원, 간재미무침 35,000원 ☎ 041-931-0983



바닷가 탕집

제철 해산물을 신선하게 즐길 수 있는 집

간재미 회무침은 살점과 물렁뼈가 함께 씹히는 오독한 식감, 그리고 씹을수록 기름기가 입안에 퍼지면서 고소한 맛을 내는 맛이 품이가 깊고 맛있다.

꿀팁 간재미의 제철

사철 내내 잡히지만 이른 봄부터 6월까지 잡히는 것이 가장 맛있다.

응도

외로운 등대지기가 불을 밝히는 섬

응도는 항아리 모양으로 생겼다 하여 그리 불린다. 충남 유일의 유인등대섬으로, 등대 가는 길은 나무난간으로 이루어져 있어 편하다. 중간에 '동백꽃섬터'라는 전망대가 있어 쉬어갈 수도 있다. 섬 꼭대기 등대에는 망원경이 있어 주위 섬을 관람할 수 있으며, 사시사철 경관이 아주 빼어나다.

📍 충남 태안군 근흥면 가의도리 산 30 🕒 연중 무휴



출처: 한국관광공사

특산물	관광지	교통편
꽃게 태안우체국 ☎ 041-674-2005	우배도 격렬비열도	서해안고속도로 → 신진도항 → 응도

맛집

📍 충남 태안군 근흥면 마도길 154-1 🕒 10:00-23:00
 📍 광어 15,000원, 우럭 15,000원 ☎ 041-675-4800



서해할어

갯 잡은 싱싱한 바다생사가 입 안에 밀려온다
 바다바로 앞에 있는 횡집답게 싱싱한 해산물을 자랑한다. 그중에서도 멍게무침과 우럭탕수육은 지친 입맛을 활력 있게 돋우는 서해할어의 대표요리이다.

꿀팁 우럭의 효능
 간 기능 개선에 도움을 주고, 눈 관련 질환을 예방한다.



연회비 없이, 多 된다!



마일리지 적립도, 캐시백 적립도,
 多 되는 체크카드

드림플러스 아시아나 체크카드

- +발급대상** 만 14세 이상(일본), 만 18세 이상(하이브리드)
- +브랜**드 MASTER(국내외 겸용)
- +연회비** 면제
- +신용한도** 후불 교통에 포함 30만원
 ※ 하이브리드 체크카드에 한함
 ※ 만 18세의 경우 후불교통 기능만 사용 가능
- +신청방법** 우체국 창구, 우체국예금보험 홈페이지, PostPay

플러스 1 가맹점 할인 5% 캐시백

쿠팡, 티몬, 위메프 <small>*연회비 차감 금액</small>	GS25, CU, 세븐일레븐
CGV, 롯데시네마, 메가박스 <small>*가맹점 상의료를 통한 결제 시 최대 해당 금액</small>	스타벅스, 투썸플레이스, 이마트 <small>*오전 11시 한정(매일) 우유 2잔 200원</small>
SK주유 40원/L(이른소, 새벽) <small>*월 1회, 30만원 한도, 월 3회</small>	우체국 서비스 (우편, 소포)
호텔플러스, 이마트, 이마트 토론키오스, 롯데마트, 롯데VCA점 <small>*연회비 차감(카드) 2회, 50만원 한도</small>	민세점 <small>*연회비 차감(카드) 2회</small>

플러스 2 아시아나 항공 마일리지 적립

- 할인가맹점 이용액 1,500원 10마일리지 적립
*현금결제(미국) 30만원 이상 시, 적립한도 제한 없음
- 그 외 전 가맹점 이용액 2,500원 당 10마일리지 적립
*현금결제(미국) 30만원 이상 시 & 2건 30만원 이상 결제 시, 적립한도 제한 없음

플러스 3 해외 이용 시 1% 캐시백

- 해외 이용 시 이통금액의 1% 캐시백
*현금결제(미국) 30만원 이상 시, 최대 15만원 한도
- *해외서비스수수료로 인한 이통금액의 1% 차감

집배원이 전해 드리는
봄, 나들이



 우정사업본부
KOREA POST

05 경상



82

불국사 황금돼지

처마 밑에 숨은 돼지 상을 찾아 소원 빌기

불국사의 극락전 처마 밑에서 나무로 된 돼지 상이 2007년도에 우연히 발견되었다. 임진왜란으로 불국사가 전소되고, 영조 때 중건한 이후로 275년 만에 발견된 것이었다. 쉽게 소원을 빌 수 있도록 극락전 앞에 복 돼지 상을 만들었지만, 처마 밑에 숨어있다는 또 다른 돼지가 호기심을 자극한다.

📍 경북 경주시 진현동 산 15 🕒 연중 무휴 🎫 입장료 5,000원



특산물

찰보리빵
경주우체국
☎ 054-774-1950

관광지

석굴암
천마총

교통편

경부고속도로
→ 서라벌대로
→ 산업로

맛집

📍 경북 경주시 영불로 261 🕒 10:30-20:00
🍷 아보카도 명란 비빔밥 13,000원, 1974부대찌개 12,000원 ☎ 054-742-0460



난식당1974

정갈한 1인 반상 가정식

불국사 가는 길목에 자리 잡은 가정식 밥집이다. 주된 메뉴로는 몸에 좋은 '아보카도 명란비빔밥'과 얼큰한 '1974부대찌개'가 있으며, 맛은 정갈한 편이다.

꿀팁 아보카도 효능

피부 건강에 도움을 주며, 나트륨 배출에 효과적이다.

83

숲체원

지친 마음을 다스리는 산림교육전문 휴양시설

'숲체원'은 유학산 자락에 위치하여, 숲과 나무에 대한 녹색교육을 실시하고 있다. 자연의 다양한 요소를 활용하여 산림치유를 할 수 있도록 조성해 놓아, 정서 순화와 지친 심신 회복에 도움을 준다. 숲체원에서 겨우내 움츠렸던 몸과 마음을 활짝 피고, 청명한 봄의 에너지로 채워보자.

📍 경북 칠곡군 석적읍 유학로 532 🕒 연중 무휴 🎫 입장료 1,000원



특산물

칠곡꿀벌참외
칠곡우체국
☎ 054-970-2553

관광지

칠곡호국평화기념관
가실성당

교통편

경부고속도로
→ 중앙고속도로
→ 유학로

맛집

📍 경북 칠곡군 석적읍 유학로 200 🕒 10:00-17:00
🍷 아메리카노 4,500원, 크루아상 3,300원 ☎ 070-8680-1662



모노블

맛을 연구하는 프랑스식 전문 카페

베이커리 디저트 카페인 모노블은 커피를 연구·제조·판매하는 일종의 전문회사이며, 프랑스 전통방식의 맛과 풍미를 즐길 수 있는 갤러리 카페이다.

꿀팁 크루아상의 뜻

밀가루와 버터로 반죽을 빚어 쪄켜이 층을 낸 초승달 모양의 빵이다.

84

벚꽃 100리길과 오감공예캠핑장

벚꽃 드라이브하기 좋은 영천댐

영천댐 주변의 일주 도로에서는 호수와 산이 어울리는 그림 같은 절경을 볼 수 있다. 과거에 댐이 건설되면서 6개 동이 수몰됐었지만, 해마다 봄이 돌아오면 벚꽃들은 아픈 과거를 덮으려는 마냥, 더욱 화려한 자태를 뽐내고 있다. 오감공예캠핑체험장에서는 공예체험도 다양하게 즐기고 캠핑도 가능하다.

📍 경북 영천시 화북면 천문로 2484 🕒 연중 무휴



특산물

미나리
영천우체국
☎ 054-339-3011

관광지

임고서원
충효재

교통편

경부고속도로
→ 익산포항고속도로
→ 천문로

맛집

📍 경북 영천시 자양면 포은로 1626 🕒 11:00-20:00
 🍽 봉어매운탕 25,000원, 대기매운탕 25,000원 ☎ 054-336-9014



자양식당

얼큰함으로 푸는 봄맞이 피로

영천의 숨은 맛 집인 자양식당은 몸이 허약해지는 환절기에 특히 손님이 많다. 봉어회, 봉어매운탕, 여러 민물고기 요리를 먹으면서 봄맞이 피로를 풀자.

꿀팁 봉어의 효능

철분과 칼슘이 풍부하기 때문에 현기증, 빈혈치료에 도움을 준다.

85

축제장길 벚꽃길

찬란한 봄맞이! 안동 벚꽃축제

매년 4월 경이 돌아오면 해가 갈수록 사랑받는 봄꽃축제가 안동에서 풍성하게 열린다. 봄꽃축제라고도 불리는 벚꽃축제는 약 열흘간 열리면서, 겨우내 움츠렸던 몸과 마음을 녹이며 화사한 웃음을 선사한다. 아간 벚꽃거리, 조명 터널 설치, 여러 체험전 및 포토존을 설치하여 관광객의 봄 심을 사로잡는다.

📍 경북 안동시 육사로 239 🕒 연중 무휴



특산물

안동소주
안동우체국
☎ 054-850-3009

관광지

월영교
하회마을

교통편

경부고속도로
→ 중앙고속도로
→ 경북대로

맛집

📍 경북 안동시 거북골길 21-7 🕒 09:00-21:00
 🍽 안동국시 6,500원, 잔치국수 5,500원 ☎ 054-843-6799

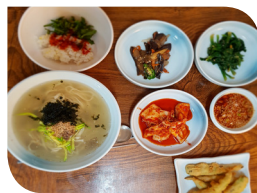

거북골 안동국시

진하게 다가오는 전통 국시의 맛

옛날에 할머니가 해주셨던 그리운 손국수의 맛을 느낄 수 있는 곳이다. 반찬으로 나오는 고추튀김의 맵싸한 맛이 해물파전과 함께 먹으면 더 좋다.

꿀팁 안동국시의 뜻

밀가루에 콩을 섞어 국수를 만들고, 이것을 건져 장국을 부어 만든 음식이다.

소백산 돼지바위

기해년을 맞이하여 찾아가는 돼지바위

2019년은 황금돼지의 해! 영주 소백산에는 돼지의 형상을 한 '돼지바위'가 있다. 산신령과 같이 환하게 웃는 돼지 모습의 바위를 만지면서 소원을 빌면, 그 소원이 이루어진다는 입소문이 퍼지고 있다. 봄이면 소백산에 핀 철쭉도 장관을 이루니 소원도 빌고 꽃구경도 하자.

📍 경북 영주시 풍기읍 죽령로1720번길 76 🕒 연중 무휴



특산물

영주풍기사과
영주풍기우체국
☎ 054-636-2007

관광지

인삼박물관
부석사

교통편

중앙고속도로
→ 풍기 IC
→ 죽령로

맛집

- 📍 경북 영주시 풍기읍 삼가로 64 🕒 11:00-20:00
- 🍽 한우소머리국밥 7,000원, 물냉면 7,000원 ☎ 054-636-3210



주봉냉면소머리국밥

천년초냉면과 한우소머리국밥

가마솥에 끓여 폭 고아낸 소머리국밥은 마치 잘 달여진 보약을 먹는 느낌이다. 5-9월에만 맛볼 수 있는 천년초로 반죽한 냉면 또한 별미이다.

꿀팁 천년초의 효능

노폐물 배출하고, 변비개선 및 혈액순환 촉진 등에 도움을 준다.

연오랑 세오녀 테마공원

일출과 노을을 보기 딱 좋은 포항의 절경

남편 연오랑이 바위를 타고 사라지자, 아내 세오녀도 나란히 뒤따라갔다. 부부가 사라지자, 신라에서는 해와 달이 사라지고 말았다. 세오녀가 짝 비단을 올려서야, 해와 달이 다시 돌아왔다는 전설이 서려있는 곳에서 바라보는 포스코의 전경이 일품이다. 탁 트인 호미반도 해안 둘레길의 산책도 추천한다.

📍 경북 포항시 남구 동해면 호미로 3012 🕒 연중 무휴



특산물

과메기
포항우체국
☎ 054-271-9937

관광지

죽도시장
호미곶

교통편

경부고속도로
→ 건포산업로
→ 영일만대로

맛집

- 📍 경북 포항시 남구 동해면 호미로 2790번길 18 🕒 10:30-20:00
- 🍽 오레그랏세 6,000원, 아메리카노 4,500원 ☎ 010-2486-2135



CAFE Nearby

바다와 커피를 함께 즐길 수 있는 곳

조용하고 아늑한 분위기에서 바다를 바라보며 커피를 마실 수 있는 곳이다. 따뜻한 아메리카노를 마시며 여러 가지 생각을 맑끔히 정리하고 싶다면 이 카페를 추천한다.

꿀팁 오레그랏세의 뜻

에스프레소와 우유, 연유, 시럽 등을 넣은 라떼이다.

초간정

소나무와 계곡이 잘 어울리는 운치 깊은 정자

초간정(草間亭)은 조선 중기 문신인 권문해가 지은 정자로 선조들이 자연과 더불어 심신을 수양하던 곳이었다. tvN '미스터 션샤인' 촬영지로도 유명하며 소나무 숲에 둘러싸여 있어 자연 경관이 빼어나다. 가족들과 함께 잠시나마 치친 심신을 회복하고 운치를 느끼기에 더할 나위 없이 좋은 장소이다.

📍 경북 예천군 용문면 용문경천로 874 🕒 연중 무휴



출처: 한국관광공사

특산물

토마토, 참기름
예천우체국
☎ 054-653-2800

관광지

희룡포
곤충생태체험관

교통편

중앙고속도로
→ 경서로
→ 용문경천로

맛집

📍 경북 예천군 예천읍 군청길 15-2 🕒 11:00-19:30
 🍽 칼국수 6,000원, 석쇠불고기 8,000원 ☎ 054-652-3622



고향식당

시골 어머니의 손맛이 깃든 손칼국수

옛날 시골에서 먹었던 손칼국수와 연탄불에 직접 구운 석쇠불고기가 손님들의 입맛을 사로잡는 곳이다. 직접 만든 칼국수 면은 담백한 맛을 낸다.

꿀팁

밀가루반죽 보관방법
밀가루에 소금과 식용유를 넣으면 상하거나 마르는 것을 방지한다.

대부잠수교 유채꽃단지

유채꽃의 노란 물결이 선사하는 봄의 정취

2014년에 조성된 유채꽃단지는 1만 3천㎡ 규모로 경산시민들에게 선물같은 휴식공간이다. 이곳을 방문하는 모든 이들은 유채꽃 향기와 함께 아름다운 봄빛 추억을 만들 수 있을 것이다. 가을에는 유채꽃 단지가 코스모스 정원으로 변해서 또 다른 정취를 느낄 수 있다.

📍 경북 경산시 하양읍 대조리 🕒 연중 무휴



특산물

대추, 복숭아
경산우체국
☎ 053-819-3704

관광지

갯바위
남매지

교통편

경부고속도로
→ 경산IC
→ 화성로

맛집

📍 경북 경산시 들뢰길 291 🕒 11:00-21:00
 🍽 곤드레밥 10,000원, 부추전 5,000원 ☎ 053-817-9477



윤개네 곤드레밥

향긋한 향기가 더해진 건강밥상

자연 속 별장분위기의 식당에서 정갈하고 담백한 밥상이 몸과 마음을 건강하게 해 준다. 곤드레의 향긋한 향기가 내 몸을 깨우면서 숲속 정기로 채워준다.

꿀팁

곤드레의 보관방법
서늘하고 통풍이 잘되는 곳에 보관하며 습기 없이 보관한다.

90

별별미술마을과 시안미술관

보물찾기 하듯 골목골목 숨어있는 예술작품 찾기

별별미술마을에서는 다섯 개의 길을 걸으면서, 독특한 스토리텔링을 가진 작품들을 감상할 수 있다. 작품들이 골목 구석구석에 보물처럼 숨겨져 있기 때문에 찾아다니는 재미가 있다. 주변 폐교를 리모델링한 시안미술관은 잔디 조각 공원에 야외음악당이 있으며, 유명 작품 전시·체험 프로그램 등이 있다.

📍 경북 영천시 화산면 가래실로 364 🕒 10:30~17:00 🎫 입장료 3,000원

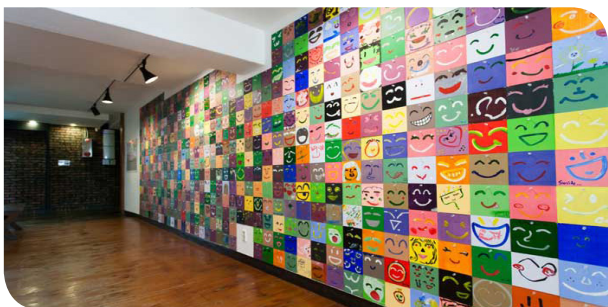

특산물

복숭아
영천우체국
☎ 054-339-3011

관광지

임고서원
보현산 천문대

교통편

경부고속도로
→ 대경로
→ 35번 국도

맛집

📍 경북 영천시 교창길 10 🕒 09:00~20:00
🍽 군만두 6,000원, 김치만두 6,000원 ☎ 054-333-8806



삼송곤만두

속이 알차고 담백한 만두

‘삼송곤만두’의 만두는 크기가 묵직하고 속은 팍 차 있는 실속형 만두이다. 기름에 튀긴 만두지만, 느끼하지 않고 담백한 맛을 자랑한다.

꿀팁 만두 잘 빚는 법

만두피 반죽에 계란을 넣으면 만두가 잘 빚어진다.

91

독봉산

돼지형상의 독봉산에서 받는 금빛기운

거제시 남부면 저구리와 장목면 농소리를 잇는 독봉산은 돼지 형상을 닮아 ‘저산’이라고도 불린다. 구전 소설에 의하면, 고현 바다에서 섬 하나가 산맥 줄기를 따라 떠내려 오는데, 어느 할머니가 크게 소리를 치자, 그 자리에 눌러 앉아 독봉산이 되었다고 한다. 황금돼지해를 맞아 가족과 함께 찾아가보자.

📍 경남 거제시 양정동 🕒 연중 무휴

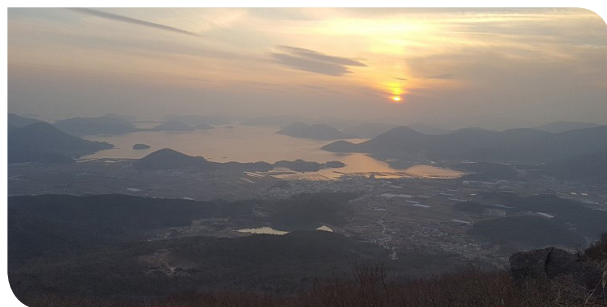

특산물

유자, 멸치
거제우체국
☎ 055-636-7004

관광지

외도
해금강

교통편

중앙고속도로지선
→ 금관대로
→ 거가대로

맛집

📍 경남 거제시 계룡로길 7 🕒 10:30~21:30
🍽 굴정식 12,000원, 새싹굴비빔밥 11,000원 ☎ 055-632-7254



포로수용소 굴구이

거제도 별미인 상성한 굴

거제도에 오면 맛봐야 할 음식 중 하나가 굴이다. 상성한 굴을 다양하게 맛볼 수 있으니 굴도 먹고 바로 근처에 있는 거제포로수용소도 구경할 수 있다.

꿀팁 굴의 효능

빈혈 예방과 콜레스테롤 개선에 도움을 준다.

해천항일운동 테마거리

항일투쟁의 선봉이었던 밀양의 독립투쟁사

삼일절이 다가오고 있다. 역사에 대한 관심이 많다면, 경남 밀양의 해천 항일운동테마거리를 추천한다. 이곳은 1919년에 '3.13밀양장날만세운동'이 일어난 곳으로서 영남지방 항일운동의 상징적인 지역이다. 많은 희생에도 불구하고 끝까지 저항한 선조들의 용기와 애국심을 느낄 수 있는 기회가 될 것이다.

📍 경남 밀양시 노상하1길 25-12 🕒 연중 무휴



특산물

밀양얼음골사과
밀양우체국
☎ 055-350-3120

관광지

한천테마파크
표충사

교통편

중앙고속도로
→ 밀양대로
→ 북성로

맛집

📍 경남 밀양시 중앙로 300-30 🕒 11:30-21:00
🍽 석쇠구이 12,000원, 한술밥 5,000원 ☎ 055-354-2006



늘봄식선

영남루 맞은편에 위치한 석쇠구이집

영남루 주변경관이 한눈에 들어오는 멋진 전망을 자랑하는 식당이다. 주 메뉴인 석쇠구이의 고소한 냄새와 쫄깃한 맛이 허기진 배를 채워줄 것이다.

꿀팁 쇠고기 보관 방법

표면이 마르지 않도록 밀봉하여 보관하며, 냉장 보관 시 3일 이내에 섭취한다.

오룬대 저수지와 둘레길

삼강오름을 갖춘 다섯 노인이 산수를 즐기던 곳

오룬대는 오룬대 저수지 안에 우뚝 솟아 있는 바위를 지칭하나, 넓은 의미에서는 부산시 금정구 내의 5개동에 걸쳐 위치한 오룬대 저수지 일대를 의미하기도 한다. 화창한 봄날, 가족과 함께 오룬대수원지 둘레길을 걸으며 아름다운 기암절벽도 구경하고 완연한 봄 기운도 함께 느껴보자.

📍 부산 금정구 오룬대로 229 🕒 연중 무휴

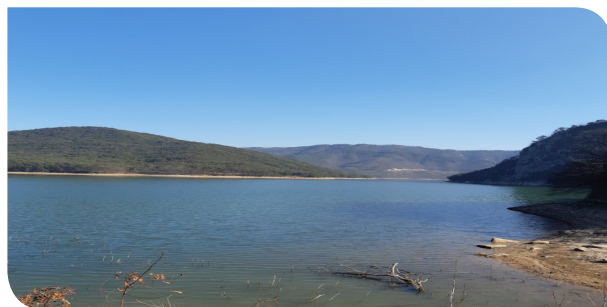

특산물

오리고기
부산금정우체국
☎ 051-519-6014

관광지

범어사
금강식물원

교통편

부산외곽순환도로
→ 경부고속도로
→ 오룬대로

맛집

📍 부산 금정구 오룬대로 145-79 🕒 10:00-20:00
🍽 갈치찌개 10,000원, 메기매운탕 30,000원 ☎ 051-514-4608



오룬대 둘레길

몸보신 시켜주는 오리누룻지탕

오랫동안 폭 고운 오리누룻지탕이 별미이다. 텃밭에서 직접 재배한 재료로 만든 밀반찬은 양도 푸짐하고 맛도 좋다. 몸에 좋은 오리고기와 함께 원기를 회복하자.

꿀팁 오리의 효능

식욕을 촉진하고 비장의 기능을 건강하게 한다.

선진리성 벚꽃길

사천 지역에서 만개하는 벚꽃 군락지

선진리성은 사천 앞바다에서 최초로 거북산을 띄워 승리를 거둔 역사적인 문화 유적지이다. 비록 선진리성 자체는 왜군이 전쟁을 위해 축조한 성이지만, 지금은 이순신 장군의 위대한 승리에 대한 상징물로 남아있다. 벚꽃이 아름다운 사천 앞바다에서 백발노장의 굳건한 기개를 떠올려보며 봄을 맞이하자.

📍 경남 사천시 용현면 선진공원길 678 🕒 연중 무휴



특산물

명품도마토
사천우체국
☎ 055-852-2004

관광지

백천사
다솔사

교통편

부산외곽순환고속도로
→ 남해고속도로
→ 사천대로

맛집

📍 경남 사천시 용현면 선진길 406 🕒 11:00-21:00
🍷 한방갈비탕 10,000원, 육회비빔밥 10,000원 ☎ 055-854-9988



선진성

맛도 착하고 가격도 착한 한우 맛집

선진성은 고즈넉한 한옥 집에서 여러 소고기 부위를 함께 즐길 수 있는 곳이다. 대체로운 고기의 맛과 함께 주차장도 넓어, 가족끼리 외식 오기에 딱 좋다.

꿀팁

육회용 소고기 부위
육회용으로는 지방이 적은 흥두깨살과 우둔살이 적합하다.

생초국제조각공원

꽃잔디가 군락을 이루는 생초국제조각공원

이곳은 가야시대 고분군 27기와 국내외 현대 조각품 20여점이 어울려 전시되어 있어 고대와 현대의 조화를 볼 수 있는 특색있는 공원이다. 특히 매년 4월이 되면 연분홍, 진분홍 꽃잔디가 군락을 이루며 화사한 봄 풍경을 자아내어, 해마다 많은 관광객들이 찾고 있다.

📍 경남 산청군 생초면 산수로 1064 🕒 09:00-24:00



특산물

밤고구마, 딸기
산청우체국
☎ 055-973-0004

관광지

동의보감촌
구형영릉

교통편

통영대전고속도로
→ 경호로
→ 산수로

맛집

📍 경남 산청군 생초면 산수로 1030-18 🕒 11:00-20:00
🍷 어탕국수 7,000원, 어탕칼국수 9,000원 ☎ 055-972-1903



늘비식당

줄 서서 먹는 어탕국수로 유명한 맛집

산청의 향토음식인 어탕국수로 유명한 식당이며 생초IC에서 3분밖에 걸리지 않아 접근성도 최고이다. 줄을 서서 먹을 정도로 국수 맛도 훌륭하다.

꿀팁

어탕국수의 맛
민물고기를 뼈째 갈아서 추어탕 식으로 끓여 국수를 말은 음식이다.

월아산우드랜드

숲속에서 즐기는 목공체험과 숲체험

진주시 월아산 중턱에 위치한 월아산우드랜드에서는 마음껏 뛰어놀 수 있는 숲체험 놀이시설이 있다. 또한, 친환경 소재인 목재를 다루는 다양한 목공체험이 가능하다. 이곳에서 아이들과 싱그러운 풀벌레와 나무벌레를 실컷 맡으면서 오감을 자극하는 배움을 체험해보자.

📍 경남 진주시 진성면 동산리 산 134 🕒 09:00-17:00



특산물

우영, 파프리카
진주우체국
☎ 055-790-0570

관광지

경상남도수목원
진주성

교통편

동영대전고속도로
→ 남해고속도로
→ 달음산로

맛집

📍 경남 진주시 축석로 165 🕒 10:00-17:00
🍽 육회비빔밥 6,000원, 물국수 4,000원 ☎ 055-742-3937



원간들이

감칠맛 나는 육회비빔밥

고소한 육회와 신선한 야채로 맛을 낸 육회 비빔밥, 국수 등으로 30년 넘게 장사를 하고 있는 식당이다. 저렴한 가격에 육회비빔밥을 즐길 수 있다.

꿀팁 선지 조리법

핏물을 제거한 선지를 한 번 데쳐서 조리에 이용한다.

원동매화마을

봄의 전령이 곱게 핀 원동매화축제

매년 3월마다 원동일대에서는 원동매화축제가 열린다. 기차길과 낙동강변에 매화꽃이 어우러진 절경은 사람들을 매혹시킨다. 축제에는 수많은 사람들이 방문 하며 경치와 함께 공연, 전시 등 다양한 볼거리와 식도락을 즐긴다. 고운 매화 향을 맡으면서 2019년도 봄기운을 완연히 느껴보자.

📍 경남 양산시 원동면 원동로 1421 🕒 연중 무휴



특산물

원동매실
양산우체국
☎ 055-370-7127

관광지

통도사
법기저수지

교통편

중앙고속도로
→ 천태로
→ 원동로

맛집

📍 경남 양산시 원동면 원동로 1429 🕒 09:00-21:00
🍽 국수 5,000원, 해물파전 10,000원 ☎ 010-6662-3300



매화국수전문점

국수와 해물파전이 일품인 맛집

쫄깃하고 따뜻한 국수를 후루룩 들이키고, 고소한 해물파전에 달달한 동동주 한잔을 곁들이면, 지친 몸에 활기가 돌면서 봄별 님은 미소가 피어난다.

꿀팁 매실의 효능

피로회복을 돕고, 해독작용과 살균작용이 뛰어나다.

삼광사

색색의 연등들이 찬란히 빛나는 연등축제

삼광사에서는 매년 부처님 오신 날을 맞이하여 4만여 개의 연등들을 설치한 뒤 '삼광사 연등축제'를 개최한다. 삼광사 경내에 연등을 설치하여 연등 터널을 만들고, 다양한 이벤트와 행사가 함께 진행된다. 꼭 연등축제가 아니더라도 삼광사의 오랜 역사가 주는 고즈넉한 정취와 화사한 봄 경치는 매력적이다.

📍 부산 부산진구 초읍천로43번길 77 🕒 연중 무휴



출처: 한국관광공사

특산물

돼지양념갈비, 왕갈비탕
부산진우체국
☎ 051-810-0700

관광지

부산시민공원
초읍어린이대공원

교통편

중앙고속도로
- 관문대로
- 백양대로

맛집

📍 부산 부산진구 가야대로589번길 3 🕒 12:00~23:00
📍 짜장면 5,000원, 짬뽕 6,000원 ☎ 051-891-4544



대성각

깊은 국물 맛이 일품인 짬뽕 맛집

대성각은 인근주민들은 물론 인근의 동의대 학생들 또한 자주 찾는 동네 맛 집이다. 특히 짬뽕밥은 풍부한 해산물과 깊은 국물 맛으로 인기메뉴이다.

포럼 자장면의 표기법
자장면과 짜장면 모두 올바른 표기이다.

☀️ 황금돼지해
최고 3.3% 이율에
선물까지 증북
받으세요!



모두가 부자가 되는 그날까지
착한예금이 함께하겠습니다.



황금돼지해(年) 우체국예금 착한 이벤트

[2019. 2. 1. ~ 4. 30.]



“착한예금! 함께하면 목돈 돼지!!”

특판 상품 '우체국 다모아 e적금', 가입고객 중 1,000명 추첨
10,000원 상당 우체국소핑 한돈 할인쿠폰 지급



“착한예금! 참여하면 부자 돼지!!”

우체국예금에 일정 금액 이상 예치한 고객(신규, 재예치 중)
2019명을 추첨하여, 한돈세트 등 무제한 경품 지급

“우체국 다모아 e적금이랑?”

모집계좌, 거래실적에 따라 최고 연 3.3%를 제공하는
온라인 자유적립식 상품입니다. (1만 원 한도)

계좌	대상	단위(명)	
한돈 세트 (1만 원 상당)	우사금융식	500만 이상	1명
	장계금	200만 원 이상	
한돈 세트 (5만 원 상당)	우사금융식	200만 원 이상	10명
	장계금	100만 원 이상	
한돈 할인쿠폰 (1만 원)	우사금융식	100만 원 이상	1,000명
	장계금	500만 원 이상	
합계		2,019명	

경품 당첨자 발표 | 2019. 8. 16 (금) | 자세한 내용은 우체국 홈페이지(www.kpostbank.com)를 참고하십시오.

집배원이 전해 드리는
봄, 나들이



 우정사업본부
KOREA POST

06 전라



유달산 둘레길

목포의 전경을 볼 수 있는 힐링 코스

목포의 상징인 '유달산 둘레길'은 총 6.3km에 달하는 코스로, 2시간이면 돌아 볼 수 있는 걷기 좋은 숲길이다. 또한, 유달산의 기암괴석과 목포 앞바다를 한눈에 감상할 수 있는 도심 속 힐링 코스이다. 특히 봄(4월 경)에는 산을 노랗게 물들이는 개나리 축제가 열려 따뜻한 봄의 정취를 맘껏 느낄 수 있다.

📍 전남 목포시 죽교동 산 27-3 🕒 연중 무휴



특산물

홍어, 빨낙지
목포우체국
☎ 061-270-6351

관광지

목포근대역사관
시화골목

교통편

서해안고속도로
→ 고하대로
→ 유달로

맛집

📍 전남 목포시 변화로 67-1 🕒 07:00-21:00
🍽 불고기백반 11,000원, 갈치찜백반 12,000원 ☎ 061-243-3586



돌집

남도 엄마의 손맛

백반전문점 돌집에서는 고향의 그리운 밥상을 맛볼 수 있다. 투박해 보이는 상차림이지만, 상상한 제철 나물과 젓갈로 만든 반찬에는 어머니의 손맛이 녹아있다.

폼팀 백반의 뜻

흰밥에 국과 몇 가지 반찬을 끼워 파는 한 상의 음식을 일컫는다.

다압 매화마을

새하얀 매화꽃 물결과 향기가 가득한 마을

3대에 걸쳐 매화를 가꾸어 온 명인의 정신이 2,500여 개의 전통 옹기와 함께 이어져 내려오고 있다. 최근에는 계절마다 맥문동, 구절초 등 야생화가 활짝 피어 사계절 관광지과 영화 촬영지로도 인기가 좋다. 섬진강변 매화마을을 중심으로 2월 중순부터 3월 말까지 약 10일간 '광양 매화축제'를 개최하고 있다.

📍 전남 광양시 다압면 섬진강매화로 1563-1 🕒 연중 무휴

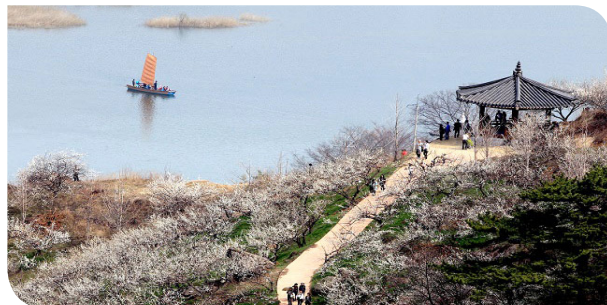

특산물

매실, 고로쇠
광양우체국
☎ 061-797-5566

관광지

옥룡사지
백운산둘레길

교통편

순천완주고속도로
→ 섬진강대로
→ 섬진강매화로

맛집

📍 전남 광양시 진동1길 18 🕒 11:30-22:00, 일요일 휴무
🍽 매화라떼 4,500원 아메리카노 3,500원 ☎ 010-8998-6197



카페 인

쫄쫄득득한 매화라떼

KBS2 '배틀트립'에도 소개되었던 곳이다. 쫄쫄득득한 크림이 특징인 '매화라떼'를 선보이고 있다. 봄날에 핑크빛 매화라떼 한잔은 마음을 풍요롭게 한다.

폼팀 매화꽃 피는 시기

봄을 알리는 꽃으로 2-3월에 주로 개화한다.

영산강 황포돛배

황포돛배를 타고 유람하는 시간여행

영산강 선창에서 출발하는 황포돛배를 타면, 과거로 돌아가 유람하는 한량이라도 된 듯하다. 물길 위를 미끄러지듯 나아가는 돛배는 수백 번 오갔을 수면 위에 다시금 길을 만들고, 길은 곧 흔적도 없이 사라진다. 술한 만남과 이별이 돛배 위에서 이루어졌겠지만, 강은 햇빛에 반짝이며 묵묵히 흐를 뿐이다.

📍 전남 나주시 등대길 80 🕒 연중 무휴



특산물	관광지	교통편
곰탕, 홀어 나주우체국 ☎ 061-330-5811	금성관 나주목문학관	하남진곡산단로 → 동곡로 → 빛가람장성로

맛집

📍 전남 나주시 나주로 209 🕒 04:00-22:00
 🍽 곰탕 9,000원, 수육곰탕 12,000원 ☎ 061-333-6936



해나나주공탕

나주곰탕의 깊고 진한 맛

5일장에서 끓였던 서민을 위한 국밥요리가 오늘날의 나주 곰탕이 되었다. 쇠뿔로 만든 육수에 결대로 찢은 사태와 양지머리, 파를 얹은 탕은 맑고 깊다.

꿀팁 나주곰탕의 특징

부연 색을 띠는 일반 곰탕과는 달리 국물이 맑았다.

가우도 저두 출렁다리와 저두리 글램핑

출렁다리, 짚트랙과 글램핑의 만남

가우도는 전남 강진군의 도암면과 대구면을 이어주는 중간 섬으로 저두 출렁다리를 타고 들어갈 수 있다. 이곳에서는 청자 모양의 짚트랙을 탈 수 있고 밤 바다를 가까이서 느낄 수 있는 글램핑도 가능하다. 주말에 가족과 함께 이곳에서 신나는 추억을 쌓아보자.

📍 전남 강진군 대구면 저두리 🕒 연중 무휴



출처: 한국관광공사

특산물	관광지	교통편
파프리카, 매생이 강진우체국 ☎ 061-430-4113	고려청자박물관 민화뮤지엄	남해고속도로 → 녹색로 → 청자로

맛집

📍 전남 강진군 강진읍 보은로 3길 20 🕒 09:00-21:00
 🍽 장어탕 10,000원, 매생이탕 8,000원 ☎ 061-433-7114



저두맛집

앞바다에서 잡은 바지락 초무침

신선한 바지락을 가김없이 사용하는 저두 맛집은 말 그대로 맛집이다. 제철을 맞아 통통한 바지락이 쫄깃하고 맛있다. 감질맛 나는 바지락초무침이 별미이다.

꿀팁 바지락의 효능

철분이 많이 함유되어 있어 빈혈 예방에 도움을 준다.

천등산 꽃길

바다를 보며 걷는 산 속의 꽃길

천등산은 해발 553m로 바다로 열린 산이다. 봄이 되면 천등산 중턱 철쭉공원에 4월에는 진달래, 5월에는 철쭉꽃이 만개하여, 화사한 봄 풍경을 수놓는다. 천등산 동쪽 산허리에는 신라시대의 원효대사가 창건했다는 '금탑사'와 이 사찰을 둘러싼 희귀 천연기념물인 비자나무숲이 조성되어 있다.

📍 전남 고흥군 풍양면 송정리 🕒 연중 무휴



특산물	관광지	교통편
매실, 바지락 고흥우체국 ☎ 061-830-2312	나로우주과학관 총무사	남해고속도로 → 우주항공로 → 풍남로

맛집

📍 전남 고흥군 고흥읍 고흥로 1698 🕒 07:00-20:00
 🍽 순대국밥 7,000원, 곱창전골 20,000원 ☎ 061-835-0343



순천식당

넉넉한 시골 인심의 맛집

국밥 전문점인 순천식당은 직접 우려낸 국물에 직접 삶은 돼지머리를 쓴다. 김치, 깍두기 등 모든 반찬을 직접 만들어 사용하고 있어 맛이 깔끔하고 깊으며 시원하다.

꿀팁 무의 효능
비타민이 풍부하며, 장 건강에 도움을 준다.

상위마을 산수유 꽃길

전국 최고의 산수유 꽃 축제

우리나라 최초로 산수유 시목이라 여겨지는 산수유나무가 지정되어 보호되고 있다. 전국에서 제일가는 산수유 재배단지인 상위마을을 배경으로 매년 3월에 산수유 꽃 축제가 열려 봄을 환영한다. 인근에는 산수유문화관, 야생화 테마랜드를 비롯하여 음악분수, 실내온실 등 다양한 볼거리를 갖추고 있다.

📍 전남 구례군 산동면 하위길 12 🕒 연중 무휴



특산물	관광지	교통편
매실액기스 구례우체국 ☎ 061-780-5533	야생화 테마랜드 지리산 온천랜드	남해고속도로 → 순천완주고속도로 → 산업로

맛집

📍 전남 구례군 토지면 섬진강대로 5041 🕒 08:30-20:00
 🍽 다슬기수제비 8,000원, 다슬기탕 8,000원 ☎ 061-781-9393



섬진강다슬기

다슬기 코스요리의 명가

수제비, 탕, 무침 등을 다양하게 즐길 수 있는 다슬기 요리가 인기이다. 수제비와 함께 제공되는 밥을 김과 함께 다슬기 장에 찍어먹는 맛이 일품이다.

꿀팁 다슬기의 효능
아미노산과 타우린이 풍부해 간 기능 회복과 숙취 해소에 좋다.

백수 해안도로

칠산 앞바다를 즐기는 해안 드라이브 코스의 정석

국도 77호선과 군도 14호선에 속한 도로로, 길이는 16.8km이다. 백수를 백암리에서 대신리를 거쳐 길용리까지 이어진다. 영광 칠산 앞바다의 구불구불한 해안을 따라가며, 해안절벽, 기암(모자바위 거북바위 등), 암초, 섬(친산도, 안마도, 송이도 등) 등을 감상할 수 있어 최고의 해안 드라이브 코스로 손꼽힌다.

📍 전남 영광군 백수를 구수리 🕒 연중 무휴



특산물

굴비, 모시송편
영광우체국
☎ 061-350-9110

관광지

불갑사
칠산타워

교통편

서해안고속도로
→ 영대로 → 영광로
→ 해안로

맛집

📍 전남 영광군 영광읍 중앙로3길 5-12 🕒 11:30-22:00
🍷 돼지불고기 8,000원, 애호박찌개 7,000원 ☎ 061-352-3392



황금돼지

육즙이 마구 베어 나오는 삼겹살

육즙이 마구 베어 나오는 삼겹살 맛 집으로 유명한 '황금돼지'이다. 신선하고 질 좋은 고기만을 취급하여, 남다른 고기 맛에 대한 자부심이 뛰어나다.

포인트 돼지고기 구입요령

색이 선명하고 윤기 있는 담홍색으로 살코기가 두꺼운 것이 좋다.

선학동 유채마을

유채꽃 핀 마을 너머의 푸른 바다

소설 '선학동 나그네'와 영화 '천년학'의 배경지로 익히 알려진 곳으로, 선학동의 유채밭은 산책하기 좋도록 길이 잘 다듬어져 있어 산책을 즐기기에 좋다. 쉬어갈 정자도 있어서 운치를 더한다. 넓게 펼쳐진 특량만 바다와 마을을 뒤덮은 유채꽃의 경치가 풍경화처럼 아름다워 유명한 곳이다.

📍 전남 장흥군 회진면 회진리 200 🕒 연중 무휴



특산물

키조개, 굴
장흥우체국
☎ 061-860-2100

관광지

보림사
제암산

교통편

남해고속도로
→ 장흥IC
→ 장흥대로

맛집

📍 전남 장흥군 장흥읍 물레방앗간길 4 🕒 11:00-21:00
🍷 불고기백반 10,000원, 육회비빔밥 8,000원 ☎ 061-864-1818



정남진맨나숯불갈비

숯불로 구운 돼지갈비가 인기인 맛집

가운데가 붓긋한 불판 위에 갈비를 굽고, 가장자리부분에 육수를 부어서 버섯과 뼈는 육수 안으로 넣어 함께 먹는다. 함께 제공되는 선지국 맛도 일품이다.

포인트 숯의 효능

공기 정화에 도움을 주며, 전자파 차단에 효과적이다.

도리산전망대

한 폭의 산수화 같은 다도해 전경

조도는 179개의 섬들이 바다위에 새떼를 이룬다하여 '조도군도'라 일컫는다. 다도해의 섬들을 360도로 감상할 수 있는 '도리산전망대'는 도리산 정상에 자리 잡고 있다. 이 도리산전망대에서 바라보는 다도해의 전경은 눈을 땔 수 없다. 푸른 수평선이 끝이 없이 펼쳐져 있고, 섬들은 고고히 자태를 드러낸다.

📍 전남 진도군 조도면 여미리 🕒 연중 무휴



출처: 한국관광공사

특산물	관광지	교통편
구기차, 붕동 진도우체국 ☎ 061-540-2071	관매도 윤림산방	진도대로 → 진도항 → 하조도 → 상조도

맛집

📍 전남 진도군 조도면 청리길 43 🕒 12:00-22:00
 🍽 회덮밥 10,000원, 알탕 8,000원 ☎ 061-542-7617

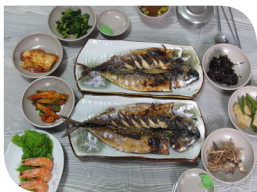

다도해

일식집의 품격 있는 맛

타지에서 일식집을 운영하다가 이곳 조도에서 횡집을 열었다. 주변의 다른 식당보다 품격 있는 분위기와 바다 향기를 품은 신선한 맛을 자랑한다.

포인트 맛있는 참치 고르는 법
 색이 붉고 육질은 고우며 눌러봤을 때 탄력이 좋고 단단한 것이 좋다.

금둔사와 탐매마을

매화가 전하는 이른 봄소식

금둔사는 가장 먼저 봄소식을 알려주는 크고 작은 100여 그루의 매화나무가 있는 곳이다. 특히 음력 12월에 꽃망울을 터트린다는 납월 홍매화와 백매화가 유명한 곳이다. 또한, 탐매마을에서는 진분홍의 홍매화가 마을 길을 따라 가득 피어있다. 이른 봄 향기를 만끽할 수 있는 금둔사와 탐매마을에서 두는 가득 봄빛을 담자.

📍 전남 순천시 낙안면 상송리산 2-2 🕒 연중 무휴



출처: 금둔사

특산물	관광지	교통편
자숙꼬막 순천우체국 ☎ 061-720-6783	낙안읍성 순천만국가정원	호남고속도로 → 선암사길 → 조정래길

맛집

📍 전남 순천시 낙안면 삼일로 73 🕒 09:00-21:00
 🍽 미향정식 14,000원, 짬뽕어탕 10,000원 ☎ 061-751-7723



미향식당

순천 꼬막정식의 교과서

순천 낙안읍성을 구경하기 전에 꼭 방문해야 하는 맛 집이다. 순천의 맛, 꼬막을 다양한 음식으로 맛볼 수 있는 곳으로 졸깃한 꼬막의 매력에 푹 빠질 기회이다.

포인트 꼬막 보관방법
 뜨거운 물에 데친 후 살만 발라 냉동실에 보관한다.

금오도 비렁길

18.5km의 비렁길이 만들어낸 명품 탐방로

남해안 끝자락의 섬, 금오도는 크고 작은 기암괴석이 주위에 흩어져 신비로운 느낌마저 전해진다. 특히 사시사철 감성돔 낚시터로 각광받아 강태공들의 발길이 끊이지 않으며, 해안 도로 전체가 걷기 코스로 주목받고 있다. 비렁길은 총 5개 코스와 증주코스로 나뉘어 있으며 18.5km에 8시간 30분 소요된다.

📍 전남 여수시 남면 심장리 🚗 연중 무휴



출처: 한국관광공사

특산물	관광지	교통편
전복, 멸치 여수남면우체국 ☎ 061-665-9500	오동도 향일암	호남고속도로 → 엑스포대로 → 신기선착장 → 금오도

맛집

📍 전남 여수시 남면 안도안길 18 🕒 08:00~20:30
 🍽 생선물회 30,000원, 매운탕 30,000원 ☎ 061-665-9391



백송식당

다양한 해산물이 준비된 곳

금오도 비렁길 끝자락에 다리로 연결된 안도에 위치하고 있으며, 민박도 가능한 식당이다. 특히 해물정식 한상 차림이면 다양한 해산물을 즐길 수 있다.

꿀팁 멍게 고르는 법
 껍질이 단단하고 색이 붉고 선명한 것이 좋다.

하화도

복조리 형상의 아름다운 꽃섬

‘하화도’는 섬의 형태가 복을 가득 담은 복조리 형상을 하고 있다. 동백꽃, 섬모초, 진달래꽃 등 야생화가 섬 전체에 만발하여 ‘꽃섬’이라고도 불린다. 비렁에서 시작되는 하화도의 생태탐방로는 총 5km이다. 가는 도중마다 화폭 속의 그림 마냥 아름답다. 백야도선착장에서 섬 갯바위낚시, 선상낚시도 가능하다.

📍 전남 여수시 화정면 아래꽃섬길 1 🚗 연중 무휴



특산물	관광지	교통편
전복, 개도막걸리 화정우체국 ☎ 061-685-3200	여수해상케이블카 아쿠아플라넷	호남고속도로 → 무평로 → 여수신항 → 하화도

맛집

📍 전남 여수시 화정면 화양로 2-4 🕒 07:00~21:00
 🍽 산낙지 20,000원, 빼꼬시 60,000원 ☎ 061-686-2766



하도횃집

싱싱한 자연산 생선회의 맛 집

하도횃집은 백야대교를 건너기 전 조그만 바닷가 마을에 위치하고 있으며, 자연산 생선회 전문점으로 사시사철 싱싱한 회와 시골빈찬을 함께 맛볼 수 있다.

꿀팁 생선회의 섭취 요령
 고추냉이와 함께 먹으면 살균효과도 있고, 생선회 맛이 살아난다.

철쭉 절정 바래봉

진홍 물감을 풀어 놓은 듯한 철쭉의 전경

매년 4월 말에서 5월 중순까지 지리산 서부의 바래봉에서는 붉은 물결이 펼쳐진다. 목장 초원에 피어난 붉은 철쭉꽃은 아름다운 풍광을 연출하여, 보는 이의 마음을 설레게 한다. 바래봉 철쭉꽃은 매년 4월 하순 무렵부터 산 아래쪽에서 피기 시작하고, 정상 부근의 능선은 5월 20일 전후에 절정이다.

📍 전북 남원시 운봉읍 바래봉길 196 🕒 연중 무휴



특산물	관광지	교통편
남원참미, 김부각 남원우체국 ☎ 063-630-3111	흥부골자연휴양림 망한루원	광주대구고속도로 → 황산로 → 바래봉길

맛집

📍 전북 남원시 인월면 천왕봉로 62-8 🕒 09:00~21:00
 🍽 추어탕 8,000원, 미꾸라지튀김 10,000원 ☎ 063-636-5686



흥부골남원추어탕

진짜배기 추어탕의 맛집

여섯 가지의 맛깔스런 기본 반찬과 함께 얼큰한 추어탕을 맛볼 수 있다. 바삭바삭한 추어 튀김 외에 미꾸라지를 갈아서 만든 추어 군만두는 인기 만점이다.

꿀팁 추어탕의 효능

▶ 단백질, 칼슘, 무기질이 풍부하여 원기를 회복 시켜준다.

고산자연휴양림

사계절 산림욕을 즐길 수 있는 가족 휴양지

고산자연휴양림은 낙엽송, 잣나무, 리기다 등이 뿔뿔이 들어선 조림지와 활엽수, 기암절벽 등이 어우러져 휴식을 취하기에 더없이 좋은 곳이다. 사계절 내내 아름다운 자연의 모습을 즐길 수 있으며, 자연지형 이용물을 활용해 공중에서 로프와 와이어로 이동하는 에코어드벤처 체험도 가능하다.

📍 전북 완주군 고산면 자연휴양림로 246 🕒 연중 무휴 🎫 입장료 2,000원



특산물	관광지	교통편
생강, 멜론 완주우체국 ☎ 063-291-2002	대아수목원 위봉폭포	순천완주고속도로 → 익산포항고속도로 → 완주로

맛집

📍 전북 완주군 고산면 남봉로 135 🕒 11:00~21:00
 🍽 갈비탕 8,000원, 육회비빔밥 8,000원 ☎ 063-261-4088



고산미소한우

고품질 한우를 맛볼 수 있는 기회

고산미소정육점에서는 고기를 구입한 후 2층 식당에서 삼차림으로 먹을 수 있다. 한우 사육농가가 함께 키우고, 함께 판매하는 전북1호 협동조합이다.

꿀팁 쇠고기 손질 방법

▶ 물에 담가 핏물을 뺀 후 핏물이 빠지면 물기를 없애 요리에 쓴다.

논개생가지

봄이 되면 꽃향기가 흐르는 논개생가지

임진왜란 당시 왜장을 끌어안고 남강에 투신한 의로운 여인이었던 논개. 그의 원래 생가가 대곡제 저수지 축조로 수몰되었지만, 2000년에 다시 복원되었다. 의랑루, 단아정, 연못, 논개 동상, 기념비, 논개 생장 지사적 불망비 그리고 초가집 생가가 자리 잡고 있다. 송고한 정산을 따라가 보며 봄 향기에 흠뻑 취해보자.

📍 전북 장수군 장계면 의암로 558 🕒 연중 무휴



특산물

사과, 한우
장수우체국
☎ 063-351-5502

관광지

장안산
방화동자연휴양림

교통편

통영대전고속도로
→ 익산포항고속도로
→ 육십령로

맛집

📍 전북 장수군 장수를 장천로 226 🕒 11:00-21:30
🍖 돼지갈비 9,000원, 닭볶음탕 30,000원 ☎ 063-351-7533



백송갈비

직접 재배·조달한 신선한 맛

식자재를 인근 농축산물, 도매시장에서 직접 조달하여, 항상 신선하고 맛있다. 다양한 밑반찬(양념계장, 단호박죽임, 고구마 맛탕 등)도 함께 제공한다.

꿀팁 고구마의 효능

섬유질이 배변을 촉진시켜 장 건강에 도움을 준다.

금지배넘실 마을

너른 들판 가득한 노란 유채꽃 물결

봄철 5만 평에 달하는 들판에 유채꽃이 화사하게 피어있다. 노란 물결이 넘실대는 모습이 장관이다. 마을 주민들이 직접 정성스럽게 가꾼 꽃길에서는 유채꽃 뿐만 아니라 산 복숭아꽃 그리고 조팝나무 꽃이 한가득이다. 따사로운 봄별 아래서 꽃향기를 느끼면, 행복한 마음이 새록새록 자라난다.

📍 전북 진안군 상전면 월포리 🕒 연중 무휴



특산물

진안홍삼
진안우체국
☎ 063-430-5746

관광지

마이산
용담댐

교통편

통영대전고속도로
→ 무주로
→ 진무로

맛집

📍 전북 진안군 마령면 마이산남로 194 🕒 09:00-21:00
🍖 숯불갈비 15,000원, 버섯전골 13,000원 ☎ 063-432-6611



마이산 풍경식당

돼지와 더덕의 만남

초벌되어 나온 돼지고기를 아삭삭한 더덕에 싸서 한입에 꿀꺽 할 수 있다. 그 외에 산채 비빔밥과 도토리묵도 함께 나와 풍성한 식사를 할 수 있다.

꿀팁 더덕의 효능

면역력 강화, 성인병 예방에 도움을 주며, 장장애 효과적이다.

진봉산 망해사

바다 일몰이 아름다운 소박한 절

망해사는 1589년(선조 22년)에 진목대사가 처음 지은 곳으로, 서해바다 옆 만경강 하류에 위치한 진봉산 기슭에 자리 잡고 있다. 바다를 낀 몇 안 되는 절로 이곳에서 보는 서해낙조는 아름답고 수려한 경관을 연출한다. 노을이 지는 바다 앞에서 들리는 범종 소리는 속세를 초월한 듯 맑고 영롱하다.

📍 전북 김제시 진봉면 심포10길 94 🕒 연중 무휴



특산물	관광지	교통편
지평선쌀, 지평선포도 김제우체국 ☎ 063-547-0014	벽골제 금산사	서해안고속도로 → 금만로 → 지평선로

맛집

📍 전북 김제시 중앙로 99 🕒 10:00-22:00
 🍽 바지락죽 10,000원, 바지락전 11,000원 ☎ 063-546-3939



지평선바지락죽

간에 좋은 영양 만점 죽

각종 야채와 신선한 바지락으로 만든 고소한 죽을 정갈하게 담겨져 나온 밀반찬과 함께 먹으면, 잃어버렸던 식욕이 되살아나고 피로도 싹 떨어진다.

꿀팁 바지락 손질법

맑은 물이 나올 때까지 문질러 닦은 후 소금물에 넣어 해감한다.

탑사의 천지탑과 탑영제 벚꽃길

불가사의한 마이산 탑사와 벚꽃길

전북 진안군 마이산의 남쪽 사면에 탑사가 있다. 석재를 다듬어 쌓은 탑이 아니라, 자연석을 차곡차곡 쌓아올린 탑의 높이는 1m에서 13.5m이다. 100년이 지난 지금까지도 어떠한 강풍에도 쓰러지지 않아 신비함을 자아내고 있다. 또한, 탑영제 벚꽃길은 각종 드라마의 배경지로 나올 만큼 아름다운 꽃길이다.

📍 전북 진안군 마령면 마이산남로 367 🕒 연중 무휴



특산물	관광지	교통편
홍삼, 표고버섯 진안우체국 ☎ 063-430-5746	용담호 금당사	익산포항고속도로 → 진무로 → 마이산남로

맛집

📍 전북 진안군 진안읍 우화3길6 🕒 11:00-21:00
 🍽 돼지갈비 12,000원, 흑삼겹살 15,000원 ☎ 063-433-1202



열린숯불갈비

돼지갈비에 얹는 고수의 맛

육즙이 풍부한 돼지갈비를 잘 익혀 고수와 함께 먹으면 향긋하고 담백한 맛을 느낄 수 있다. 그 외에도 밀반찬이 푸짐하여 든든하고 맛있게 먹을 수 있다.

꿀팁 고수의 효능

위장을 튼튼하게 하고 구취를 제거하는 데 도움을 준다.

우체국이 펀드를 합니다!

전국 222개 우체국 어디서든 편리하게,
누구나 쉽게 펀드에 투자할 수 있도록
우체국이 펀드를 판매합니다



이제 우체국보험은

인터넷 · 모바일로

www.postinsu.kr

m.postinsu.kr

간편하게 가입하세요!

NAVER 우체국스마트보험



가입 상품



(무)우체국온라인암보험^㉔
(무)우체국온라인어린이보험



(무)파워직립보험^㉔
(무)그린보너스저축보험^㉔



(무)우체국착한안전보험^㉔
우체국안전벨트보험^㉔
(무)에버리치상해보험^㉔



우체국연금저축보험^㉔
(무)우체국연금보험^㉔

집배원이 전해 드리는
봄, 나들이



 우정사업본부
KOREA POST

07 제주



124

제주들불축제

새별오름에서의 화려한 들불 향연

올해로 22회째를 맞는 제주들불축제는 제주의 새봄을 알리는 희망의 축제이다. 목아지 들판에 불을 놓았던 '방애'라는 제주의 옛 목축문화를 현대적 감각에 맞게 재현한 문화 관광축제이다. 붉은 불길의 넘실대며 해묵은 풀을 없애는 모습이 마치 화산이 분출되는 것처럼 꿈틀거리 봄의 생명력을 느끼게 한다.

📍 제주 제주시 애월읍 봉성리 산 59-8 🕒 연중 무휴



특산물

취나물, 오매기떡
애월우체국
☎ 064-799-0205

관광지

곽지해수욕장
노꼬메오름

교통편

제주공항
→ 일주서로 → 노형로
→ 평화로

맛집

📍 제주 제주시 애월읍 구엄길 100 🕒 10:00-19:00
🍷 해물라면 8,000원 제주돌문어숙회 10,000원 ☎ 064-772-1900



노라바

맛있는 해물라면 한 그릇

매일 아침 신선한 재료를 끓인 육수를 곁들인 해물라면을 비롯해 제주돌문어숙회, 옛날 도시락 등이 별미이다. 멋진 경치를 보며 먹을 수 있어 더 맛난다.

포인트 제주 돌문어 특징

일반 문어에 비해 맛과 영양이 높고, 삶았을 때 수축이 적어 식감이 좋다.

125

토끼섬

희귀하고 우아한 문주란 자생지

일본·중국·인도·말레이시아 등에만 분포하고 있는 식물인, '문주란'이 하도리 해안에서 50m가량 떨어진 토끼섬에 있다. 국내 유일의 문주란 자생지로, 북쪽 한계 지역이기 때문에 학술연구상의 가치가 높아 천연기념물로 지정·보호되고 있다. 희귀한 문주란의 우아한 자태가 궁금하다면 토끼섬으로 향하자.

📍 제주 제주시 구좌읍 하도리 🕒 연중 무휴



특산물

당근, 감자
김녕우체국
☎ 064-783-5002

관광지

별방진
하도리철새도래지

교통편

제주공항
→ 번영로 → 비자림로
→ 세송로

맛집

📍 제주 제주시 구좌읍 하도리 13길 6 🕒 11:30-18:30
🍷 갈릭새우샌드위치 8,000원, 새우떡볶이 8,000원 ☎ 064-784-2062



하도리 1091

탱글탱글한 새우요리

갈릭새우플레이트, 새우떡볶이와 아보카도 새우명란덮밥이 대표적인 메뉴이며, 맛에 대한 자긍심이 넘친다. 아담하면서 이국적인 분위기가 감성을 자극한다.

포인트 새우의 효능

고혈압을 예방하고 칼슘과 타우린이 풍부하다.

126

지미오름

마음이 절로 시원해지는 드넓은 풍광

해발 166m의 오름으로 정상에 올라서면 그림 같은 풍경이 펼쳐진다. 오름을 중심으로 우도, 성산일출봉, 당산봉 등 제주도의 절경들이 360도로 에워싸고 있는 곳! 자연의 드넓은 아름다움에 마음이 절로 숙연해질 수밖에 없다. 묵은 고만을 훨훨 털어버리고, 새롭게 각오를 다지기에는 딱 알맞은 장소이다.

📍 제주 제주시 구좌읍 종달리 1866 🕒 연중 무휴



특산물

소라, 전복
세화우체국
☎ 064-783-2002

관광지

우도
성산일출봉

교통편

제주공항
→ 변영로 → 비자림로
→ 용눈이오름로

맛집

📍 제주 제주시 구좌읍 용눈이오름로 8 🕒 10:00-20:00
 🍽 전복돌솥밥 13,000원, 해물파전 13,000원 ☎ 064-782-1259



종달수다뜰

다양한 메뉴를 함께 즐기는 곳

상상한 해산물로 만든 전복돌솥밥, 갈치조림, 고등어구이와 해물파전을 저렴한 가격에 맛볼 수 있다. 알찬 구성으로 관광객에게 인기가 많아 항상 줄을 서야 먹을 수 있다.

포인트 전복의 효능

단백질과 타우린이 풍부하여 면역력 증진 및 피로회복에 좋다.

127

가파도

푸른 청보리가 출렁이는 섬

드넓은 보리밭으로 유명한 가파도는 우리나라 섬 중에서 가장 낮은 섬이다. 지형이 낮아 거의 수평선을 이룬다. 지금은 사람이 살지 않는 무인 섬이지만, 매년 4월이 되면 청보리가 만개하여 축제가 한 달간 열린다. 다양한 프로그램에 참여할 수 있고, 푸른 청보리밭에서 인생 사진도 찍을 수 있다.

📍 제주 서귀포시 대정읍 가파리 🕒 연중 무휴



특산물

블소라, 방어
모슬포우체국
☎ 064-794-2001

관광지

마라도
곶자왓공원

교통편

제주공항
→ 평화로 → 일주서로
→ 모슬포항 → 가파도

맛집

📍 제주 서귀포시 대정읍 가파로67번길 7 🕒 10:00-18:00
 🍽 용궁정식 12,000원, 해물죽 10,000원 ☎ 064-794-7089



가파도용궁정식

바다내음 물씬한 건강식

이 식당은 성계미역국과 통우럭구이 그리고 게장이 정말 맛있다. 특히, 성계미역국에서 느낄 수 있는 신선한 바다 향은 봄날의 지친 기운을 완전히 가시게 해준다.

포인트 성계의 효능

산모산후회복, 정력증강, 알코올해독에 뛰어난 효과가 있다.

128

산지천갤러리

넓은 여관에서 새로이 태어난 문화예술공간

넓은 여관 건물을 재생하여 만든 문화공간이다. 지역 문화 정체성을 담은 콘텐츠를 통해 지역 문화에 대한 가치를 다각적으로 조명하여 새로운 문화적 가치를 지닌 공간으로 탄생하였다. 제주 작가들의 개성 있는 작품들을 두루 살피고, 제주의 예술적 정신을 이해할 수 있는 좋은 기회가 될 것이다.

📍 제주 제주시 중앙로3길 36 🕒 11:00-19:00



특산물

옥돌, 갈치
제주우체국
☎ 064-722-0084

관광지

동문재래시장
사라봉공원

교통편

제주공항
→ 서광로 → 한천로
→ 남성로

맛집

📍 제주 제주시 동문로4길 9 🕒 11:00-22:00
🍽 국밥 7,000원, 고기국수 7,000원 ☎ 064-757-1872



광명식당

진한 국물의 엄마 손 맛

50년 전통의 찹쌀순대 전문점으로 마치 소박한 시골 식당에 들어온 듯, 분위기가 참으로 정겹다. 순대와 돼지고기가 푸짐하게 제공되며, 모듬수육이 인기다.

꿀팁 순대의 효능

철분과 비타민 A가 풍부하여 빈혈을 예방하고 눈 건강에 좋다.

129

제주드론파크

조종법도 배우고 마음껏 날려보는 드론

제주드론파크는 생소할 수 있는 드론을 친구, 연인, 가족과 함께 조종할 수 있는 공간이다. 드론 조종법을 배운 뒤, 예쁜 조명의 실내에서 신나는 음악과 함께 간단한 게임을 진행하면서 다양한 재미를 누릴 수 있다. 푸른 하늘에 드론을 날리면서 일상에서 받은 스트레스를 마음껏 날리고, 즐거운 추억도 쌓자.

📍 제주 제주시 조천읍 남조로 2109-38 🕒 09:00-19:00



특산물

토종닭
제주우체국
☎ 064-783-7300

관광지

산굼부리
제주돌문화공원

교통편

제주공항
→ 연사로 → 변영로
→ 남조로

맛집

📍 제주 제주시 조천읍 교래1길 2 🕒 11:00-20:00
🍽 사부사부 60,000원, 닭볶음탕 60,000원 ☎ 064-783-7092



성미가든

허기를 채워주는 닭 사부사부

사부사부-백숙-녹두죽 순서의 코스요리 형식으로 제공된다. 국물에 라면사리를 넣어도 좋다. 담백하고 맛 좋은 닭 사부사부로 빈속을 따뜻하게 채워보자.

꿀팁 토종닭의 특징

콜라겐, 비타민, 칼륨, 마그네슘이 풍부하다.

130

로봇 스퀘어

어린이들의 로봇 체험공간

제주도 최초의 로봇테마 체험관인 로봇 스퀘어는 IT와 로봇이 결합하여 만들어진 콘텐츠로 구성되어 있어 어른들과 아이들도 쉽게 로봇을 접할 수 있는 로봇 체험관이다. 아이들이 로봇을 직접 작동해보면서 과학적 사고력과 논리력을 증진시키고, 과학기술에 대한 호기심을 자극할 수 있는 기회가 될 것이다.

📍 제주 제주시 구좌읍 해맞이해안로 1032 🕒 10:00-18:30 **입장료** 8,000원



특산물

당근
김녕우체국
☎ 064-783-5002

관광지

비자림
만장굴

교통편

제주공항
→ 연삼로 → 조천우회로
→ 일주동로

맛집

📍 제주 제주시 구좌읍 해맞이해안로 1112 🕒 11:00-20:00
 🍽 아채카레 9,000원, 콩카레 9,000원 ☎ 070-7799-1535



통통카레

따뜻한 가정식 느낌의 카레집

가수 이효리의 단골집으로도 잘 알려진 이곳은 아채카레와 콩카레가 반반씩 나오는 반반카레가 대표적인 메뉴이다. 단출해 보이지만 따뜻한 가정식 느낌이다.

꿀팁 콩의 효능

콩에 함유된 이소플라본 성분은 성인병 예방과 노화방지에 도움이 된다.

131

서광다원

푸른 녹차향이 가득한 서광다원

서광다원은 국내 최대 규모의 차 생산지로, 조선의 명필 추사 김정희가 유배 생활을 했던 곳으로 유명하다. 산간지대의 성공모델로 소문이 나서 견학자들이 끊이지 않고 있다. 제주의 찬란한 햇살을 품고 자란 향이 짙은 차잎이 마음을 절로 편안하게 다스려주고, 피로한 몸을 가볍게 해줄 것이다.

📍 제주 서귀포시 안덕면 서광리 1235-3 🕒 연중 무휴



특산물

녹차, 방어
안덕우체국
☎ 064-794-9002

관광지

신방산
카멜리아힐

교통편

제주공항
→ 노형로 → 평화로
→ 신화역사로

맛집

📍 제주 서귀포시 안덕면 중산간서로 2072 🕒 08:30-22:00
 🍽 자투리고기 12,000원, 김치전골 7,000원 ☎ 064-792-2553



돌담집

연탄불에 익히는 자투리 고깃집

흑돼지 자투리고기를 초벌한 후에 연탄불에 익혀 그 풍미가 뛰어나고, 야채와 곁들여 먹으면 더욱 좋다. 기본으로 제공되는 된장 찌개도 맛이 진하고 깊다.

꿀팁 돼지고기의 효능

빈혈예방, 기력증진, 피로회복 등에 도움을 준다.

1.2 우체국든든한종신

우체국 보험

나에게 안성맞춤, 업그레이드 종신보험

무배당

우체국든든한종신보험



가족의 행복을 지켜주는
우체국보험!

부담없는 보험료와 체계적인 보장으로
든든하고 알차게 ~



가족을 위한 **현재와 미래대비!**

3대질병 선지급으로 치료비 걱정 덜어주는 든든한 종신보험

1.1 우체국실속정기

우체국 보험

가성비 좋은 비갱신형 보험

무배당

우체국실속정기보험



사망·후유장해·입원·3대질병 등
실속보장!

보장기간 **맞춤선택!**

3가지 확인으로 **간편가입(2종)!**

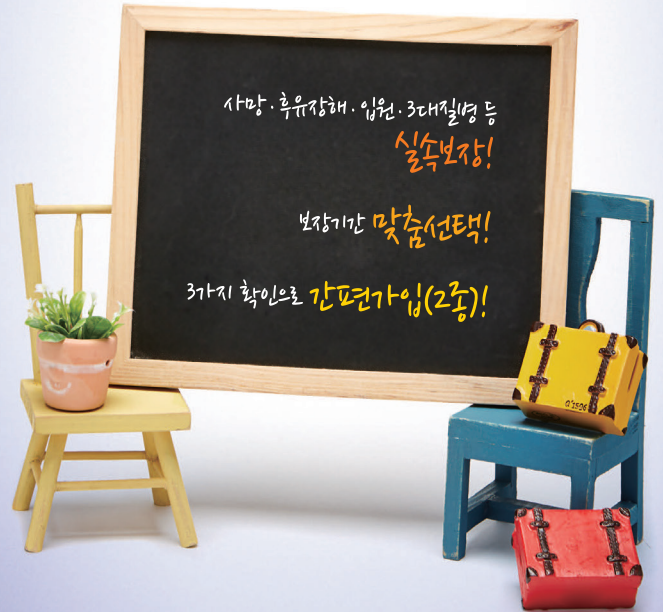

쉽고 빠르고 간편하게 **우체국보험**

한번에 후유장해와 사망을 동시보장!

내 스타일대로 디자인하는 맞춤형 보험상품

무배당

우체국하나로OK보험



나를 위한 맞춤 보험

꼭 필요한 보장을 선택하여 가입할 수 있는
'(무) 우체국하나로OK보험'으로 나에게 맞는 보험을 설계하세요.

우체국 최저가 보험

무배당

우체국착한안전보험



- ▶ 꼭 필요한 보장만 콕콕, **최저가 실속형 보험**
- ▶ **교통재해와 일반재해**까지 종합보장!

남자
월 **2,600원**
(주계약 기준)



여자
월 **1,200원**
(주계약 기준)



심플한 설계, 부담 없는 보험료

꼭 필요한 보장만 가입하고
보험료 부담은 줄이고, 보장은 안정적으로 받아보세요.

우체국FC(보험설계사) 모집

우체국이 여러분의 꿈을 키워드립니다.

여러분을 우체국FC(보험 설계사)로 모십니다.
지금 바로 도전하십시오!

문의사항은 가까운 우체국 또는
우체국보험고객센터 (1599 - 0100)

우체국FC는

- | 정년이 없는 평생 직업입니다.
- | 21세기 고소득 유망직종입니다.
- | 생명보험의 가치를 실현하는 보람있는 직업입니다.

